Купить дачу, дом, коттедж за 650 000 рублей на ул Серова, 7

Омская область, Мангут, ул Серова, 7

650 000 Р
8 442Р за м^2

77.00 м^2
Общая

продается дом брусовой в мангуте. в доме 4комнаты+кухня и кочегарка. имеются все хоз постройки. есть баня из бруса с новым котлом, гараж из профнастила. дом утеплен и обшит профнастилом. печное отопление, установлен новый котел летом. имеется хороший огород. на дом все документы в порядке, сделано межевание. дорога асфальтированная. присутствует обьективный торг

4 с 05.05.2021, обновлен 05.05.2021

Характеристики

Этажей всего	1	Материал дома	брус-бревно
Площадь участка	10 сот		

https://omskaya-oblast.restate.ru/obj/prodazha-kottedzha-ul-serova-7-121966650/

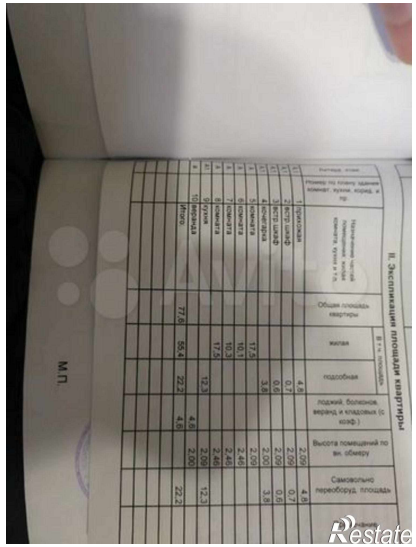

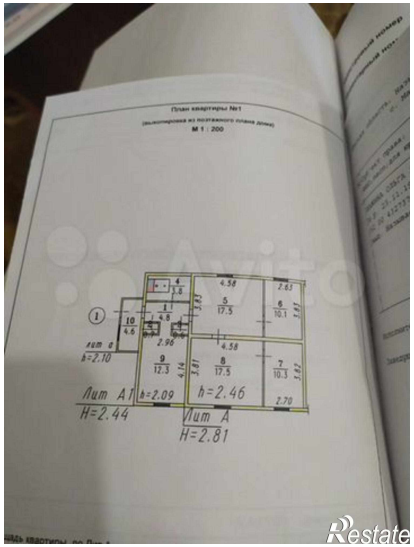

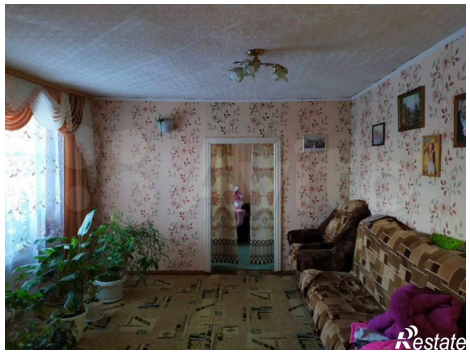

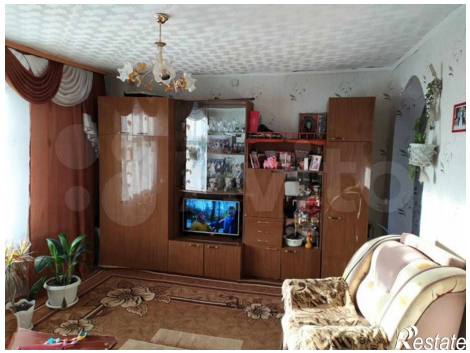

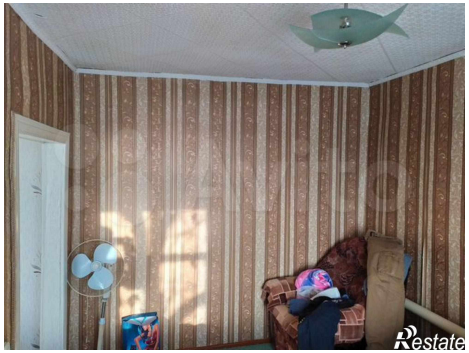
Restate

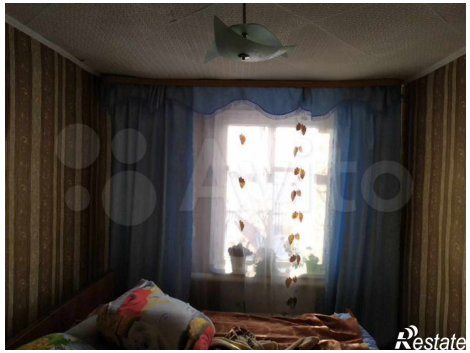
Restate