Купить дачу, дом, коттедж за 850 000 рублей на Ворошилова, 46

Омская область, Омский район, Троицкое, Ворошилова, 46

850 000 Р
20 885Р за м^2

40.70 м^2
Общая

На продаже двухквартирный дом в рп Горьковское! Подходит под материнский капитал и ипотеку!!! В ДОМ ЗАВЕДЕНЫ ВСЕ КОММУНИКАЦИИ- ЗАЕЗЖАЙ И ЖИВИ!!! В доме проведен косметический ремонт, в ванной уложена плитка и поменята ванна. Хорошая энергетика. Теплый и компактный В рп есть все необходимые для жизни социальные объекты- школа, детсад, магазины,пункты выдачии многое другое. Поможем оформить ипотеку. Юридическое сопровождение! По всем интересующим вопросам пишите или звоните!!! Номер в базе: 11418271. Район: Горьковское рп

68 с 21.10.2024, обновлен 10.07.2025

Продавец: Асем Кадырбаевна

Телефон: 8(904)326-77-13

Характеристики

Этажей всего	1	Наличие водоснабжения	да
Наличие канализации	да	Наличие электроснабжения	да
Наличие отопления	да	Площадь участка	3 сот

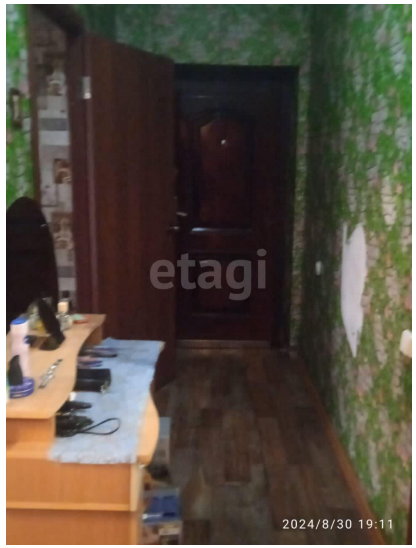
2024/8/30 19:11

2024/8/30 19:05

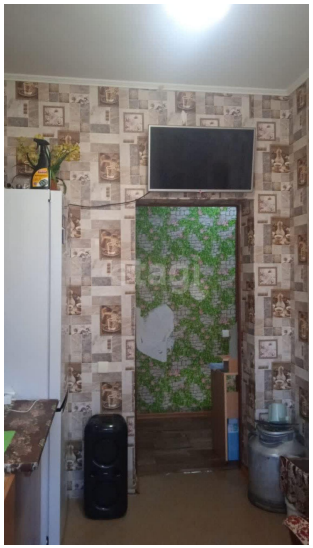

2024/8/30 19:06

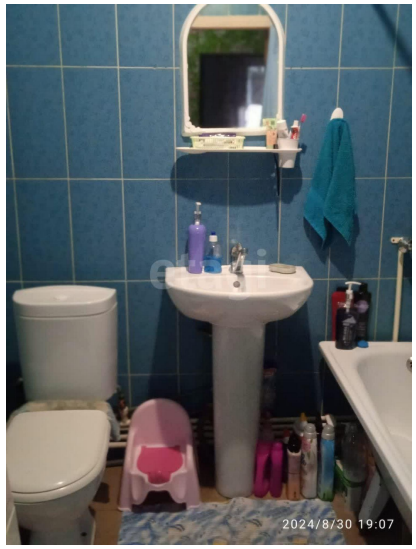
2024/8/30 19:07

2024/8/30 19:07

2024/8/30 19:04

2024/8/30 19:02

2024/8/30 19:12

2024/8/30 19:03