Купить дачу, дом, коттедж за 16 400 000 рублей на ул Куйбышева, 2А

Омская область, Усть-Заостровка, ул Куйбышева, 2А

16 400 000 Р
102 500Р за м^2

160.00 м^2
Общая

Продам дом на берегу Иртыша (сразу за забором, из окна шикарный вид). Дом полностью благоустроенный. Территория ухоженная с многолетними плодовыми, ягодными, декоративными растениями. 1й этаж: прихожая, кухня, баня, кладовая, ванная комната. 2й этаж: 3 спальни, туалет и зал Большая закрытая веранда, гараж, теплица.

0 с 07.04.2025, обновлен 07.04.2025

Продавец: Собственник

Телефон: +79136601516

Характеристики

Этажей всего	2	Наличие водоснабжения	да
Наличие канализации	да	Наличие электроснабжения	да
Материал дома	кирпич	Площадь участка	15.0 сот

https://omskaya-oblast.restate.ru/obj/prodazha-kottedzha-ul-kuybysheva-2a-124820382/

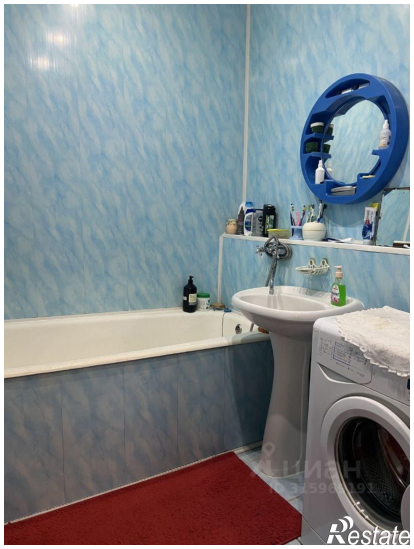
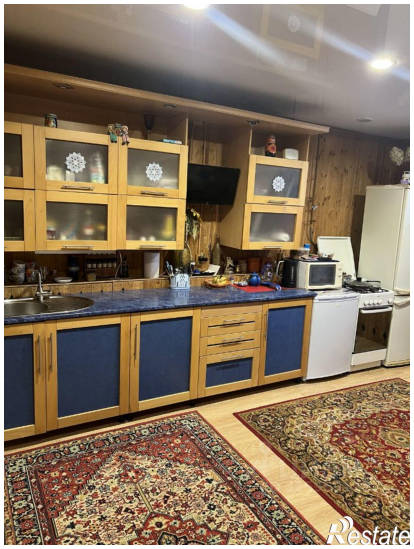

Restate

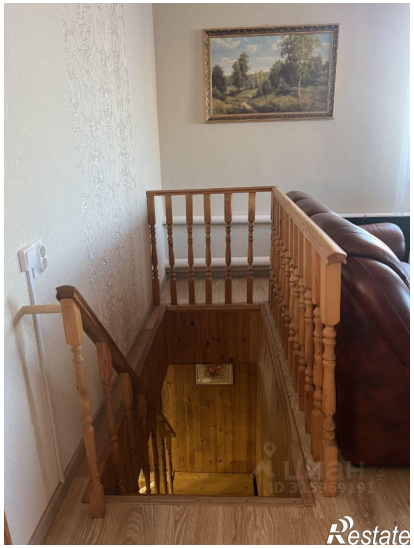
Restate