# Купить дачу, дом, коттедж за 4 000 000 рублей на ул Куклина, 11

Омская область, Павлоградка, ул Куклина, 11

4 000 000 Р
33 898Р за м$^2$

118.00 м$^2$
Общая

Уютный дом для большой семьи,свежий ремонт,очень теплый,отличная планировка,большой приусадебный участок.

0 с 11.04.2025, обновлен 11.04.2025

Продавец: Собственник

Телефон: +79136107566

## Характеристики
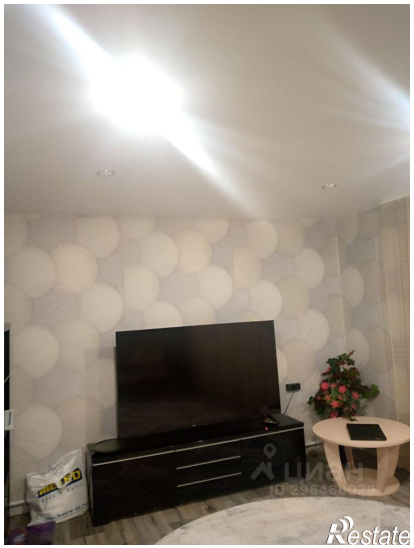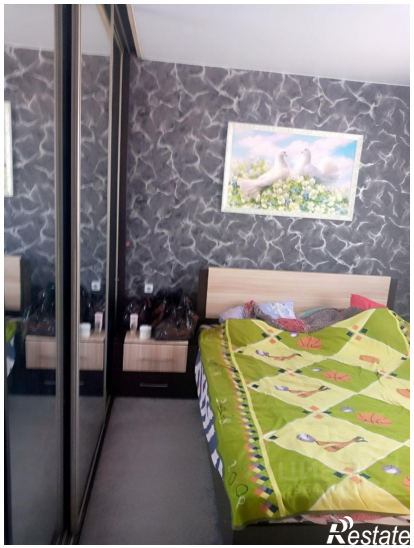
| | | | |
|---|---|---|---|
| Этажей всего | 2 | Год постройки | 2014 |
| Наличие водоснабжения | да | Наличие канализации | да |
| Наличие электроснабжения | да | Материал дома | брус-бревно |
| Площадь участка | 831.0 сот | | |