Купить дачу, дом, коттедж за 1 550 000 рублей на ул Учебная, 8

Омская область, Исилькульский район, Исилькуль, ул Учебная, 8

1 550 000 Р
15 500Р за м^2

100.00 м^2
Общая

Продается теплый 3-комнатный благоустроенный дом. Дом 80 кв.м. + веранда 20 кв.м. Реальному покупателю Торг. Газовое отопление, туалет, душевая кабина с бойлером, канализация - септик в полисаде перед домом, электричество, погреб. Окна пластиковые. В доме остается вся мебель, душевая кабина, бойлер. Двор между домом и постройками отсыпан. Участок не подтапливает, во все времена года сухо, в том числе и в погребе. Рядом школа и детский сад. Магазины и остановка в шаговой доступности. Участок 5.2 сотки. На участке имеются кирпичные постройки (гараж, сарай, баня) с подведенным электричеством. Баня в рабочем состоянии. На участке есть летний туалет, бочка для сбора дождевой воды. В огороде: большая взрослая яблоня, крупная малина, земляника, много кустов смородины, вишня. Один собственник. Документы готовы. Без предварительной договорённости не приходить!

2 с 04.05.2025, обновлен 04.05.2025

Продавец: Собственник

Телефон: +79136319164

Характеристики

Этажей всего	1	Год постройки	1983
Наличие водоснабжения	да	Наличие канализации	да
Наличие электроснабжения	да	Материал дома	каркасная технология
Площадь участка	5.2 сот		

https://omskaya-oblast.restate.ru/obj/prodazha-kottedzha-ul-uchebnaya-8-124832987/

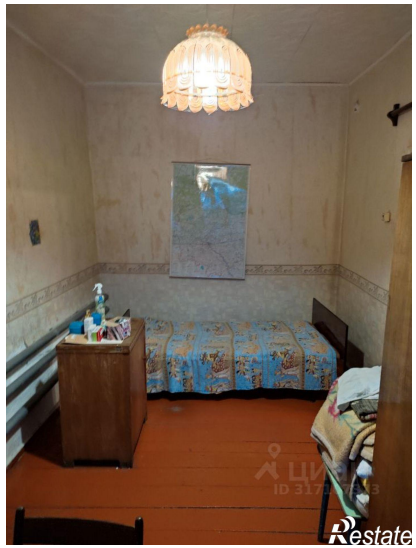

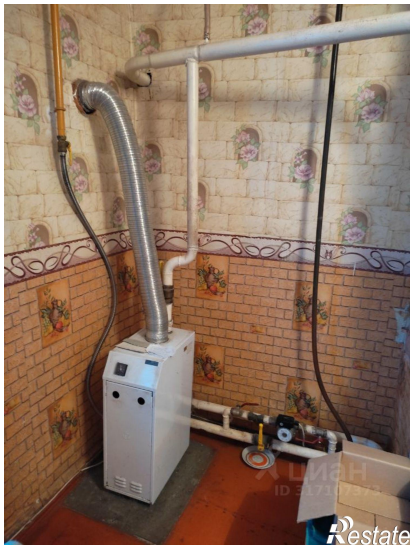

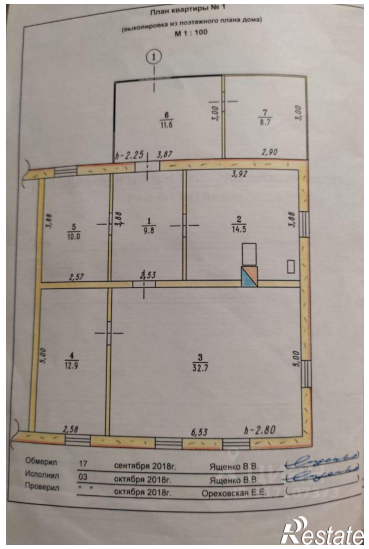

Restate