Купить гараж, место в паркинге за 330 000 рублей на Пионерская 13А

Омская область, Пионерская 13А

330 000 Р
12 548Р за м^2

26.30 м^2
Общая

Агентство недвижимости "Этажи" предлагает к продаже кирпичный капитальный гараж 26.3 м² в ГПК "Нива-2", расположенный по адресу: Омская область, ДП Чернолучинский, Пионерская 13А В ГПК зимой чистится снег по необходимости, - Материал стен: кирпич - Ворота металлические - Высота ворот - 2.5 м. - Ширина ворот - 2 м. - Внутренние размеры гаража - 5.75 м. x 4.57 м. - Высота потолка - 2.53 м. - Наличие электроэнергии - Выведены розетки - Есть аккуратный погреб Стоимость гаража составляет - 330 000 р. Документы готовы к выходу на сделку. Без долгов и обременений. Звоните. Номер в базе: 11335504. Район: Чернолучинский ДП

0 с 13.08.2024, обновлен 10.07.2025

Продавец: Егор Петрович

Телефон: 8(909)709-98-86

Характеристики
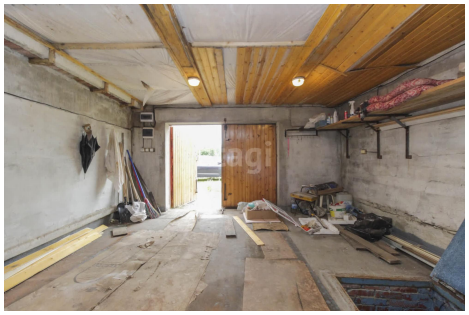
Наличие водоснабжения	нет	Наличие электроснабжения	да