Купить квартиру за 5 650 000 рублей на Гуртьева, 4А

Омская область, Исилькульский район, поселок Ленинский, Гуртьева, 4А

5 650 000 Р
105 214Р за м^2

53.70 м^2	33.60 м^2	5.60 м^2	4 из 4
Общая	Жилая	Кухня	Этаж

Продается уютная трехкомнатная квартира на улице Гуртьева, 4А. Общая площадь квартиры составляет 53,7 кв. м, жилая площадь — 33,6 кв. м, а площадь кухни — 5,6 кв. м. Квартира расположена на 4 этаже кирпичного дома, построенного в 1960 году. Высота потолков составляет 2,5 метра, окна выходят во двор и на одна комната на дорогу. В квартире есть три светлые комнаты и совмещенный санузел, что делает ее идеальной для семьи. На балконе можно наслаждаться свежим воздухом и уютными вечерами. Дом находится в хорошем состоянии, благодаря материалу постройки — кирпичу, который обеспечивает хорошую звуко- и теплоизоляцию. Несмотря на возраст, здание остается надежным и долговечным. Рядом с домом есть парковочные места, что крайне удобно для владельцев автомобилей. В шаговой доступности от квартиры находятся школы, детские сады, клиники и магазины, что делает расположение очень удобным для семей с детьми. Хорошая транспортная доступность позволяет быстро добраться до любой точки города. Номер в базе: 11558059. Район: Чередовый мкр.

0 с 21.10.2024, обновлен 10.07.2025

Продавец: Сикалова Софья Дмитриевна

Телефон: 8(904)587-29-92

Характеристики

Количество комнат	3	Тип дома	кирпичный
Этаж	4	Этажей всего	4
Наличие телефона	да	Наличие балкона	да
Санузел	совмещенный с/у	Площадь жилая	33.60 кв. м
Площадь кухни	5.60 кв. м	Высота потолков	2.7 м
Отделка	под ключ (чистовая)	Наличие парковки	да

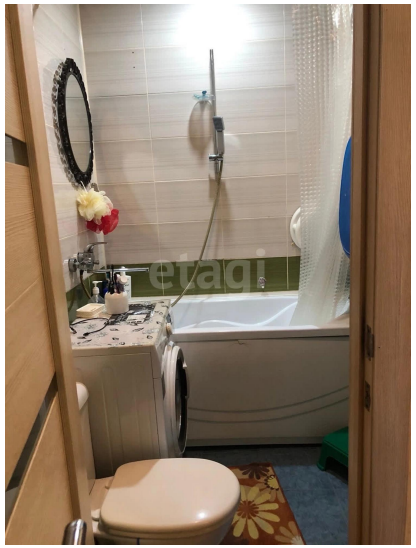

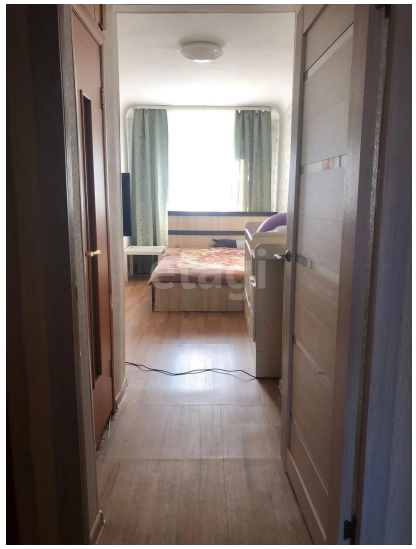

etagi

etagi