Купить квартиру за 3 600 000 рублей на ул Первомайская, 6

Омская область, Кормиловка, ул Первомайская, 6

3 600 000 Р
46 753Р за м^2

77.00 м^2	40.00 м^2	7.00 м^2	1 из 1
Общая	Жилая	Кухня	Этаж

Уважаемые покупатели, ООО АН Любимый Город предлагает вам рассмотреть возможность обмена вашей двухкомнатной квартиры в городе Омске на четырёхкомнатную квартиру в Кормиловском районе в 50 км. от города. Р.П Кормиловка. Ул. Первомайская. Д.6 . Этот дом из бруса был построен в 1983 году и находится в собственности. В нём есть всё необходимое для комфортной жизни: газ, водопровод, канализация, электричество. В квартире сделан косметический ремонт, а в комнатах есть пластиковые окна. Общая площадь квартиры составляет 77 квадратных метров. Комнаты смежно-изолированы. Санузел совмещённый, с душевой кабиной. Отопление газовое. На участке есть гараж, баня, хозяйственные постройки и огород с плодовыми деревьями и кустарниками. Также есть возможность выращивать овощи и другие культуры. Р.П.Кормиловка — это отличный социально-развитый микрорайон. Здесь есть всё необходимое для комфортного проживания: школа, детский сад, магазины, больница и другие объекты инфраструктуры. Если вас заинтересовало это предложение, пожалуйста, свяжитесь с нами. Мы с удовольствием расскажем вам подробнее об этой квартире и организуем встречу, чтобы вы могли её осмотреть.

0 с 09.04.2025, обновлен 09.04.2025

Продавец: Собственник

Телефон: +79136708401

Характеристики

Количество комнат	4	Этаж	1
Этажей всего	1	Площадь жилая	40.00 кв. м
Площадь кухни	7.00 кв. м		

https://omskaya-oblast.restate.ru/obj/prodazha-chetyrehkomnatnoy-kvartiri-ul-pervomayskaya-6-18231630838/

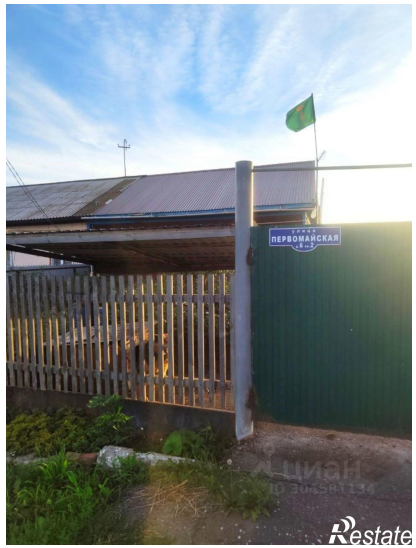

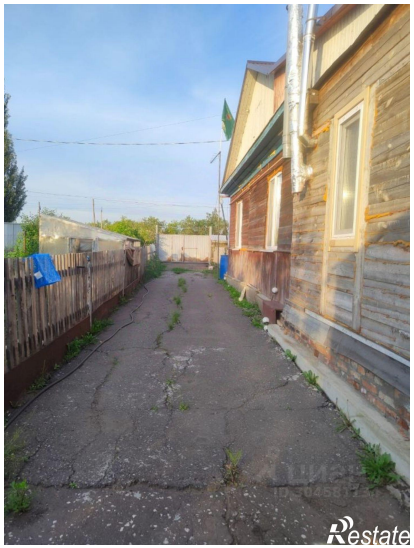
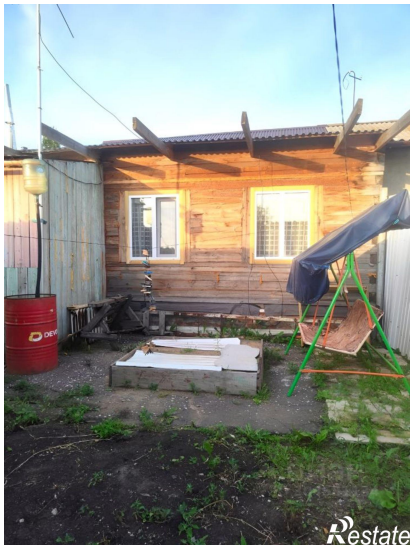

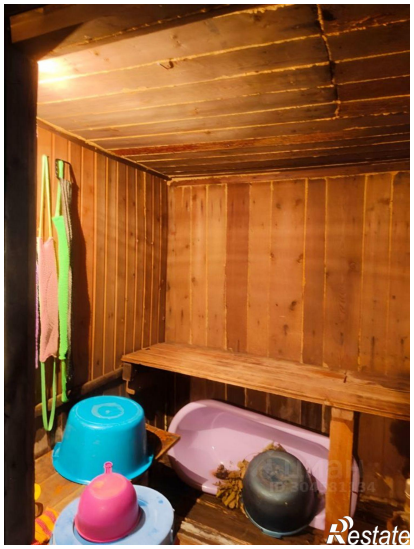
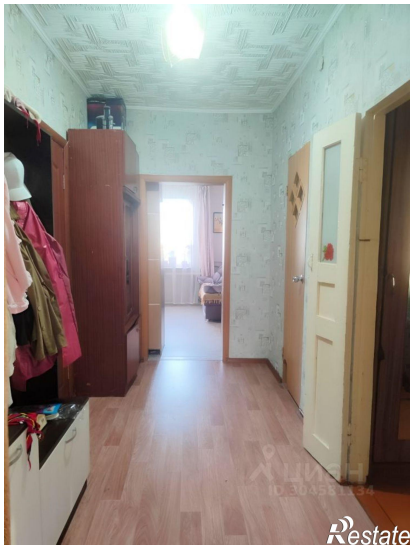
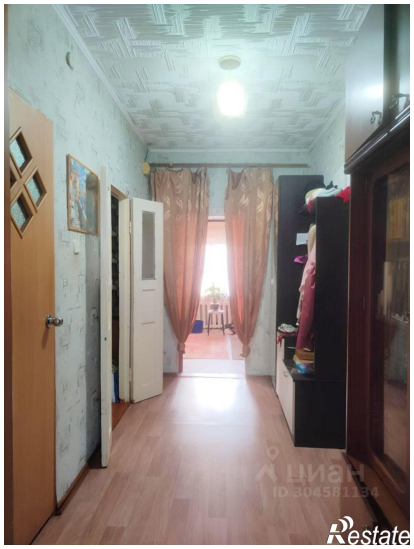

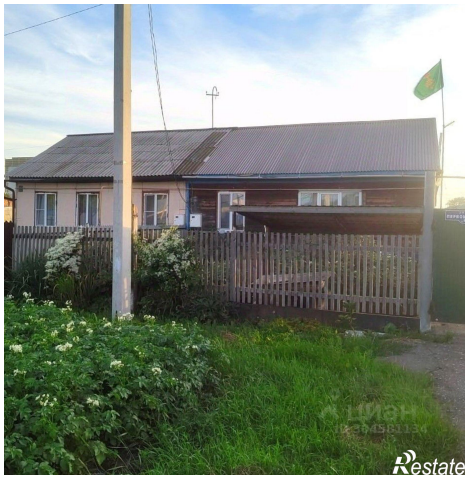

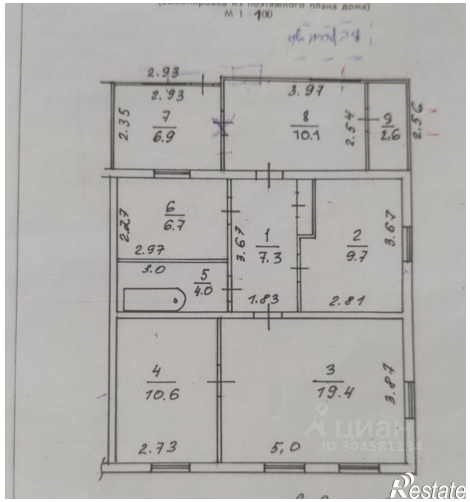
2.93
2.93
3.97
2.35
7
6.9
8
10.1
2.54
9
2.6
2.36
6
6.7
2.27
2.97
3.0
5
4.0
3.67
1
7.3
1.83
2
9.7
3.67
2.81
4
10.6
2.73
3
19.4
5,0
3.97