Купить квартиру за 3 800 000 рублей на Вокзальная улица, 136

Омская область, Калачинск, Вокзальная улица, 136

3 800 000 Р
95 000Р за м^2

40.00 м^2	25.50 м^2	5.00 м^2	1 из 3
Общая	Жилая	Кухня	Этаж

Уютная и очень теплая двухкомнатная квартира с отличным расположением ждет своего нового владельца! О квартире: Квартира расположена на 1 этаже трехэтажного жилого дома. Планировка включает в себя две изолированные комнаты, кухню, совмещенный санузел и прихожую. Ремонт: натяжные потолки, межкомнатные двери хорошего качества, окна ПВХ , установлена новая сантехника и душевая кабина с гидромассажем. Новым владельцам остается кухонный гарнитур и водонагреватель на 80 литров! В квартиру проведен интернет и телевидение. Инфраструктура рядом: детский сад, школа, автовокзал и жд. вокзал, отделение почты, строительные магазины и супермаркеты. О доме: В подъездах свежий ремонт, сделан летом 2024 года. Капитальный ремонт крыши в 2020 году. Уникальное предложение для владельцев недвижимости. •Если у вас есть непроданная недвижимость, у нас есть решение! Мы предлагаем программу Trade-in, которая позволит вам использовать вашу старую недвижимость в качестве оплаты за новую. •Нужна ипотека? Компания Квартсервис работает с ведущими банками, чтобы предложить вам выгодную ипотеку с низкими ставками! Это ваша возможность сэкономить время и деньги. •Все необходимые документы уже готовы и прошли юридическую экспертизу. Недвижимость без залогов и обременений! Не упустите шанс, звоните нам ...

0 с 16.04.2025, обновлен 16.04.2025

Продавец: Собственник

Телефон: +79131412730

Характеристики

Количество комнат	2	Тип дома	кирпичный
Этаж	1	Этажей всего	3
Площадь жилая	25.50 кв. м	Площадь комнат	14.70 кв. м
Площадь кухни	5.00 кв. м		

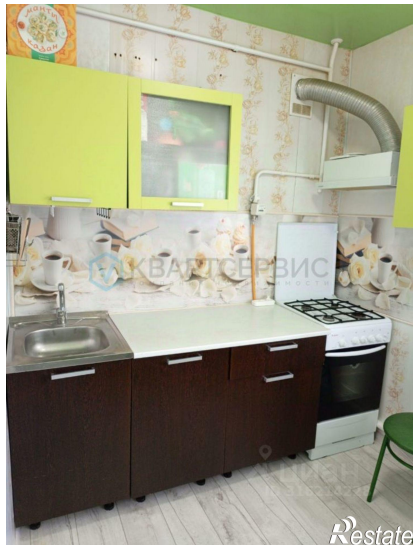

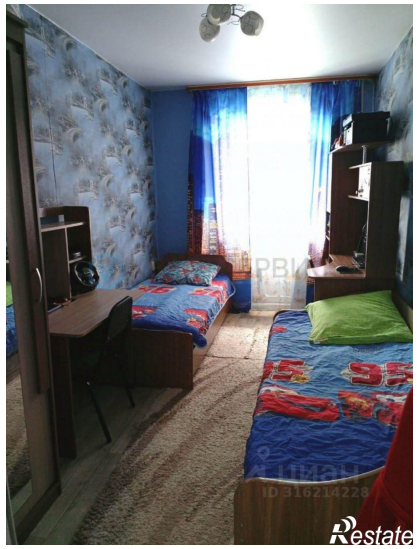

Restate

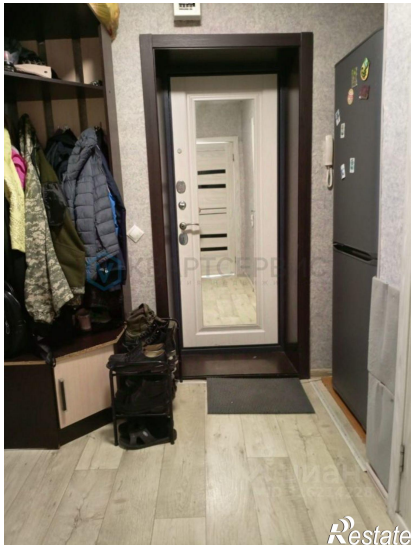
Restate