# Купить квартиру за 4 970 000 рублей на Иркутская улица, 3

Омская область, Иркутская улица, 3

4 970 000 Р
134 324Р за м$^2$

| 37.00 м$^2$ | 18.10 м$^2$ | 8.00 м$^2$ | 10 из 12 |
|---|---|---|---|
| Общая | Жилая | Кухня | Этаж |

Продаётся уютная теплая однокомнатная квартира площадью 37.8 квадратных метров, не угловая, на десятом этаже двенадцатиэтажного панельного дома, новые грузовой и пассажирский лифты работают круглосуточно. Квартира на чистой продаже, документы готовы, без долгов и перепланировок. Дом построен в 1988 году, окружён развитой инфраструктурой: рядом находятся школа, детский сад, торговый центр и парк, остановка общественного транспорта Городской музей по улице 10 Лет Октября. Квартира после качественного косметического ремонта; стены, пол в нейтральных тонах. Санузел раздельный, отделка-современный кафель, есть место под стиральную машину, установлены приборы учета. Из окон открывается прекрасный вид на улицу, а также имеется застекленный балкон. В подарок покупателю остается кухонный гарнитур и встроенные шкафы-купе. Во дворе дома обустроена детская площадка, проезд машин ограничен. Приглашаем Вас ознакомиться с квартирой и убедиться во всех её преимуществах лично!

0 с 18.04.2025, обновлен 18.04.2025

Продавец: Собственник

Телефон: +79835623604

## Характеристики

| | | | |
|---|---|---|---|
| Количество комнат | 1 | Тип дома | панельный |
| Этаж | 10 | Этажей всего | 12 |
| Площадь жилая | 18.10 кв. м | Площадь кухни | 8.00 кв. м |

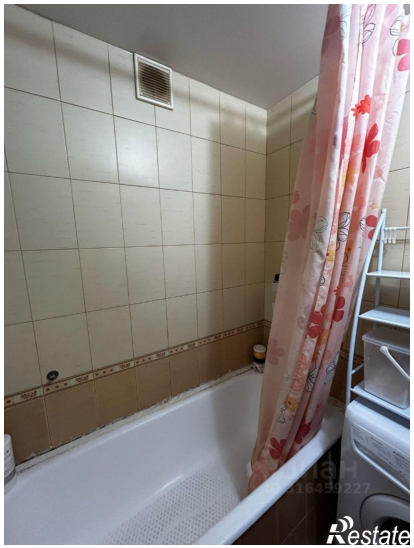

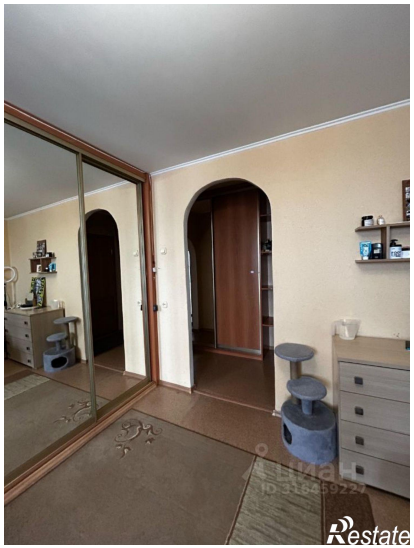

Restate

Restate