Купить квартиру за 2 990 000 рублей на ул Садовая, 6

Омская область, Любомировка, ул Садовая, 6

2 990 000 Р
36 024Р за м^2

83.00 м^2	55.40 м^2	10.00 м^2	1 из 1
Общая	Жилая	Кухня	Этаж

Уютный,светлый,замечательный дом.Дом 1986 года постройки.По документам квартира на земле.Земля в собственности 21 сотка (межевание). В квартире свежий ремонт,пол ламинат,окна пвх.При продаже новым собственникам остаётся необходимая мебель:кухонный гарнитур,диван,стенка в зале,спальный гарнитур.Имеется гараж,летняя кухня,хоз постройки.Село всё асфальтировано,школа 11 классов,д.сад.амбулатория,КДЦ,почта,магазины Два взрослых собственника!Окажем помощь в одобрение ипотеки.

0 с 18.04.2025, обновлен 18.04.2025

Продавец: Собственник

Телефон: +79136321369

Характеристики

Количество комнат	4	Тип дома	кирпичный
Этаж	1	Этажей всего	1
Площадь жилая	55.40 кв. м	Площадь кухни	10.00 кв. м

https://omskaya-oblast.restate.ru/obj/prodazha-chetyrehkomnatnoy-kvartiri-ul-sadovaya-6-18231702298/

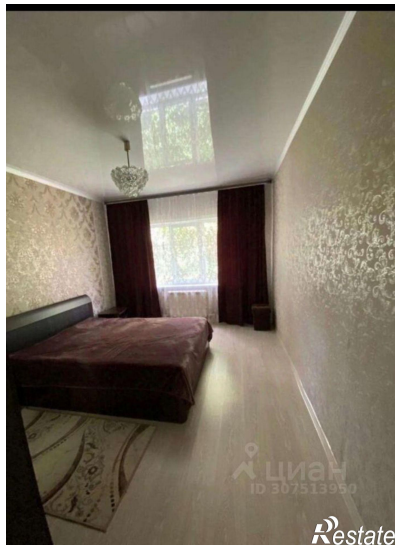
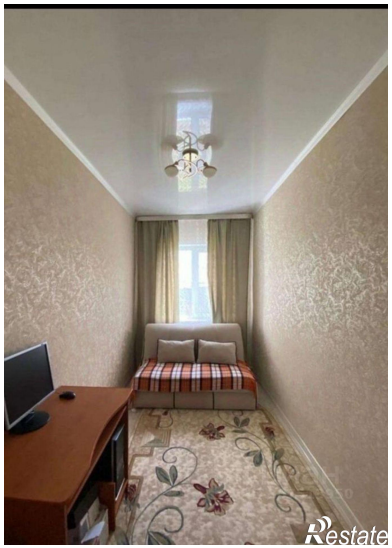

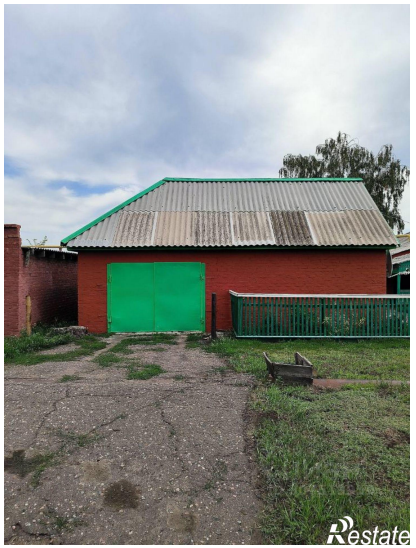

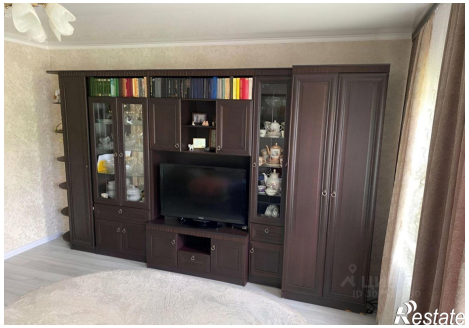
Restate

Restate