Купить квартиру за 1 950 000 рублей на В кв-л, 2

Омская область, Морозовка, В кв-л, 2

1 950 000 Р
75 000Р за м^2

26.00 м^2	14.10 м^2	6.00 м^2	2 из 3
Общая	Жилая	Кухня	Этаж

Продаётся уютная однокомнатная квартира в селе Морозовка, на улице Квартал В, дом 2. Общая площадь квартиры — 26 кв. м, из которых жилая составляет 14.1 кв. м, а кухня — 6.4 кв. м. Квартира расположена на втором этаже трёхэтажного панельного дома, построенного в 1985 году. Окна выходят во двор, поэтому в квартире всегда тихо и спокойно. В квартире косметический ремонт,окна ПВХ,железная дверь, электрическое отопление при помощи конвекторов,что позволяет контролировать температуру в любое время для комфортной жизни.Мебель остаётся по договорённости.Посёлок Морозовка находится в 3 км от города ,в экологически чистом районе.Инфраструктура: рядом, магазины , детский сад,школа,дом культуры,остановка общественного транспорта .ТОРГ уместен ,один собственник , несовершеннолетних прописанных нет, обременений нет.Просмотр по предварительной договоренности ,звоните.

0 с 19.04.2025, обновлен 19.04.2025

Продавец: Собственник

Телефон: +79835622661

Характеристики

Количество комнат	1	Тип дома	панельный
Этаж	2	Этажей всего	3
Площадь жилая	14.10 кв. м	Площадь кухни	6.00 кв. м

https://omskaya-oblast.restate.ru/obj/prodazha-odnokomnatnoy-kvartiri-v-kv-l-2-18231708819/

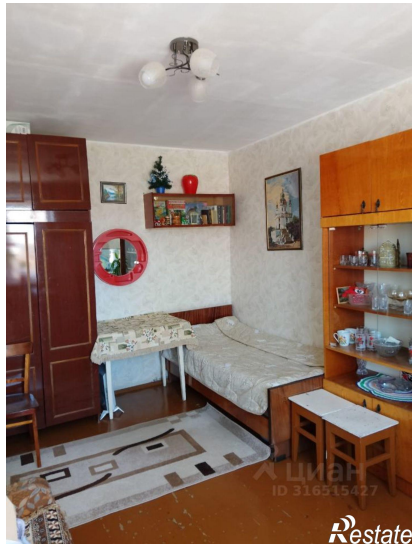
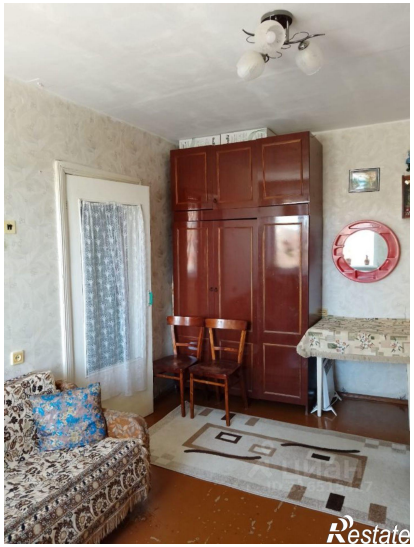

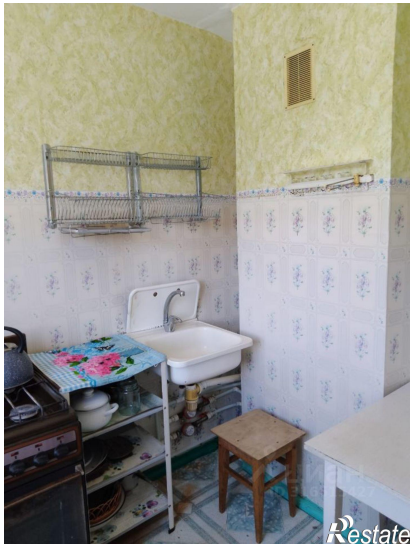

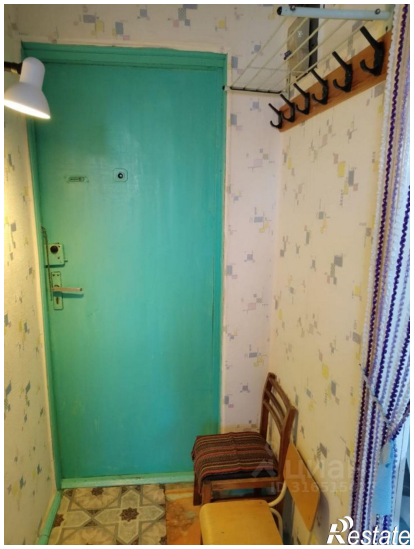

Restate

Restate