Купить квартиру за 4 350 000 рублей на Омск, Иркутская улица, 70

Омская область, Омск, Иркутская улица, 70

4 350 000 Р
120 833Р за м^2

36.00 м^2	18.90 м^2	9.00 м^2	2 из 9
Общая	Жилая	Кухня	Этаж

ЦЕНТР ГОРОДА ОМСКА 1 комн. КВАРТИРА 36,8 м2 КОМФОРТНЫЙ 2 ЭТАЖ _____ Дом панельный Произведена замена лифта Детская площадка Наземная парковка _____ Функционал квартиры позволит комфортно разместить - КОМНАТА 18,9 м2 возможно размещение гостиной, с зоной для отдыха, рабочим местом, системой хранения - КУХНЯ 9,2 м2 место для приготовления и приема пищи - САНУЗЕЛ 3,5 м2 совмещен - КОРИДОР 4,0 м2 с местом для прихожей и системой хранения _____ Квартира теплая, светлая Косметический ремонт Установлены счетчики воды, электричества, газа _____ В радиусе 500 метров от дома: - Школа 65, 132 - Детский сад 378, 96, 51 - Омский колледж культуры и искусства - Центры иностранных языков - Библиотека им. Л. Мартынова - Пекарни Добрыня, Печка - Почтовое отделение 70 - Омский центр коррекции слуха - Медицинские центры Доброе дело, INVITRO - Спортивный клуб ASKEN - Мясная лавка Сибирские колбасы - Супермаркеты Магнит, Пятерочка - Магазин Ярче, Красное - белое - Аптеки, оптики - Парикмахерские - Фотосалоны - Цветочные мастерские - ТЦ Арбат - Турагентства - Ателье - Ветеринарная клиника Зооветмир - Юридическая компания Центр права - Супермаркет цифровой техники и бытовой электроники DNS - Студии массажа -Кофейни, кафе - Клиническая психиатрическая больница им. Н.Н. Солодникова - Стоматологии - ...

0 с 23.04.2025, обновлен 23.04.2025

Продавец: Собственник

Телефон: +79831125265

Характеристики
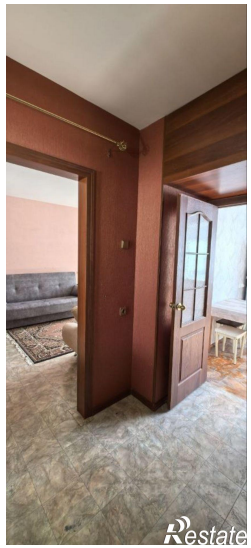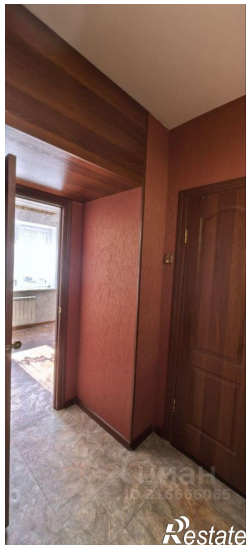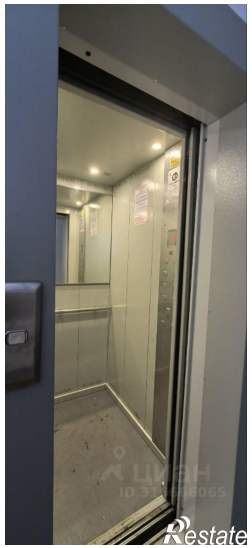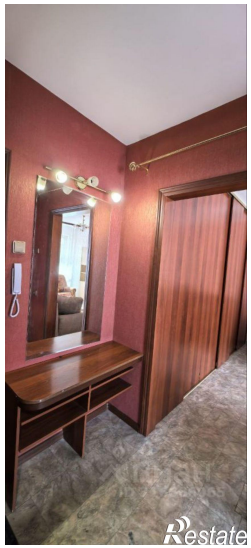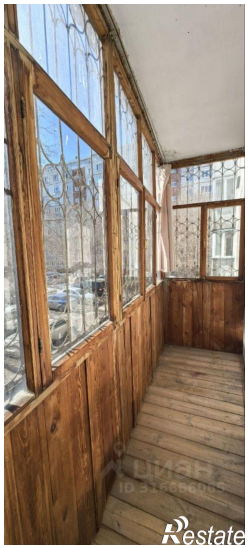
Количество комнат	1	Тип дома	панельный
Этаж	2	Этажей всего	9
Площадь жилая	18.90 кв. м	Площадь кухни	9.00 кв. м