Купить квартиру за 9 000 000 рублей на Омск, улица Куйбышева, 27/4

Омская область, Омск, улица Куйбышева, 27/4

9 000 000 Р
140 625Р за м^2

64.00 м^2	10.00 м^2	5 из 9
Общая	Кухня	Этаж

Предлагаем к покупке прекрасную 3-комнатную квартиру повышенной комфортности Квартира просторная, расположена на 5/9 понельного дома, все комнаты изолированные, что обеспечивает комфортное проживание для большой семьи. Просторная и удобная планировка. Кухня 10 кв.м. идеально подходит для приготовления домашних блюд и семейных встреч, раздельный санузел в плитке 4 кв.м. и 2,5. кв.м., просторный коридор 12 кв.м. Остается встроенная кухня и встроенные шкафы-купе! В квартире имеется застекленный балкон, выходящий из спальни, где можно наслаждаться свежим воздухом. Тамбур на две квартиры создает дополнительную безопасность и уют. Окна выходят на две стороны, благодаря чему квартира наполнена светом и воздухом. Двор огорожен и оснащен шлагбаумом, что обеспечивает безопасность жильцов. Отличная локация. Внутри двора расположены детский сад и школа искусств, что делает его идеальным для семей с детьми. В пешей доступности школа №65, гимназия 146 Развитая инфраструктура района создаст комфортное проживание. Два взрослых собственника, обременений нет. Показ в любое удобное время. Звоните, пишите - отвечу на все вопросы!

0 с 23.04.2025, обновлен 23.04.2025

Продавец: Собственник

Телефон: +79095364340

Характеристики
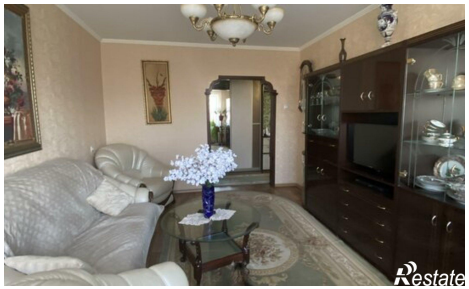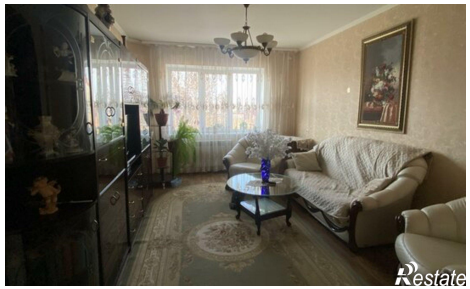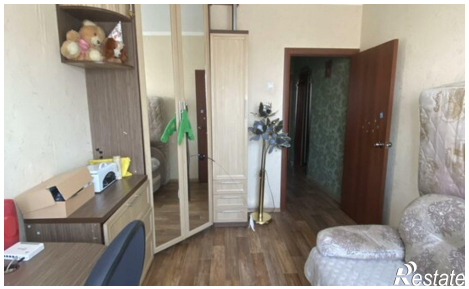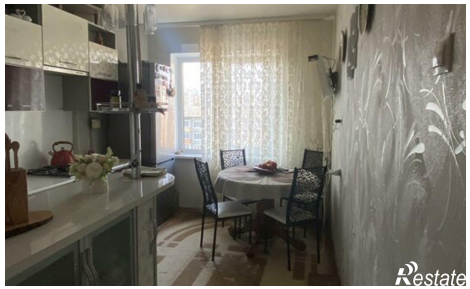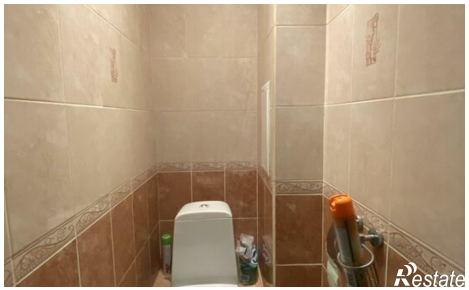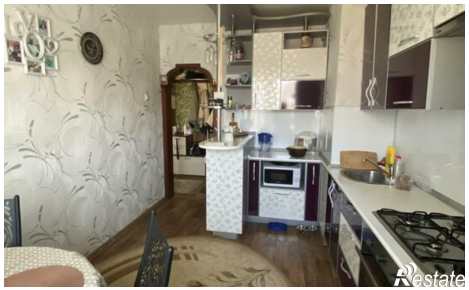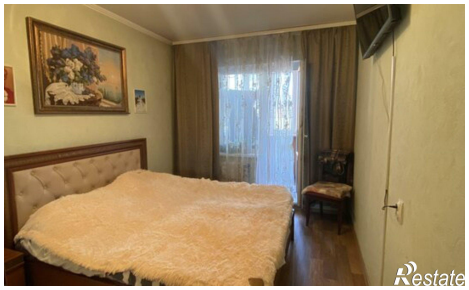
Количество комнат	3	Этаж	5
Этажей всего	9	Площадь кухни	10.00 кв. м