Купить квартиру за 14 900 000 рублей на улица Перелёта, 23

Омская область, улица Перелёта, 23

14 900 000 Р
160 215Р за м^2

93.00 м^2	30.00 м^2	11 из 12
Общая	Кухня	Этаж

Предлагаем к покупке 3-х комнатную квартиру в престижном районе города Омска. Лучшее соотношение цены и качества! Квартира расположена на 11 этаже, что позволит вам наслаждаться открывающимся из окон, видом на город. Комнаты изолированные, окна выходят на две стороны, поэтому вся квартира очень солнечная. Просторная кухня-гостинная будет отличным решение для большой семьи. Уютные 2 комнаты изолированы коридором. Для комфорта в квартире предусмотрено 2 сан.узла. Отделаны качественными материалами. Сантехника подбиралась по мировым брендам. В гостинной и детской предусмотрены теплые полы. Кухонная зона правильной формы, стильный гарнитур заполнен высококачественной встроенной техникой. Для удобства имеются вместительные шкафы-купе, которые добавит комфорта будущим собственникам этой замечательной квартиры. Мебель в квартире могут оставить по договоренности. Дом отличного содержания, хорошие соседи, зеленый двор. Вся инфраструктура в шаговой доступности. До остановки общественного транспорта 305м. Квартира находится под обременением Сбербанка. Возможен торг! Код пользователя: 13584 Номер в базе: 6832417

0 с 24.04.2025, обновлен 24.04.2025

Продавец: Носенко Оксана Валерьевна

Телефон: +79375357139

Характеристики

Количество комнат	3	Этаж	11
Этажей всего	12	Площадь кухни	30.00 кв. м
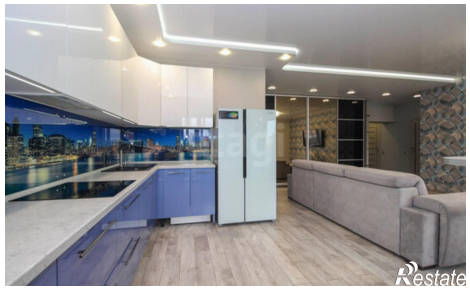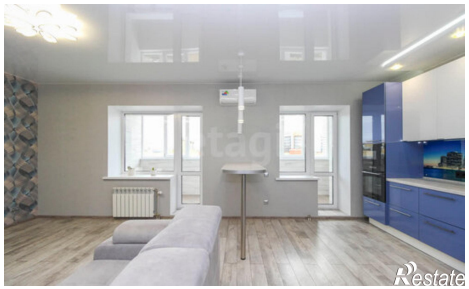
https://omskaya-oblast.restate.ru/obj/prodazha-tryohkomnatnoy-kvartiri-ulica-perelyota-23-18231744944/