Купить квартиру за 3 000 000 рублей на 3-я Транспортная улица, 13

Омская область, 3-я Транспортная улица, 13

3 000 000 Р
60 000Р за м^2

50.00 м^2	9.00 м^2	2 из 3
Общая	Кухня	Этаж

Продаётся замечательная двухкомнатная квартира в кирпичном доме, расположенная на втором этаже — идеальном уровне для комфортной жизни! Этот этаж обеспечивает отличное освещение и прекрасную шумоизоляцию, что создаёт атмосферу уюта и спокойствия, вдали от городского шума. Квартира требует ремонта, что даёт вам возможность создать ремонт по своему вкусу и создать пространство, в котором будет приятно жить. Просторная кухня и светлые комнаты позволят вам реализовать любые дизайнерские идеи. Объединённый санузел — это удобно и практично, что особенно оценят семьи с детьми Не упустите шанс стать владельцем этого уютного уголка! Звоните прямо сейчас, чтобы организовать просмотр и сделать первый шаг к вашей мечте о новом доме! Код пользователя: 153741 Номер в базе: 7346646

0 с 25.04.2025, обновлен 25.04.2025

Продавец: Буранова Евгения Алексеевна

Телефон: +79173306740

Характеристики

Количество комнат	2	Этаж	2
Этажей всего	3	Площадь кухни	9.00 кв. м
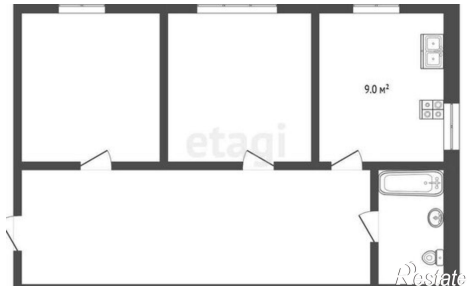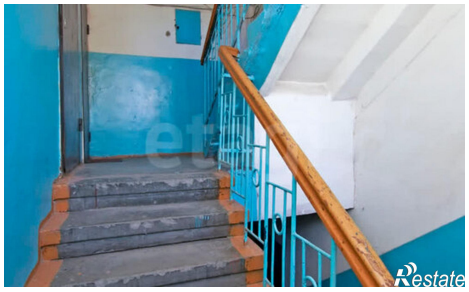
https://omskaya-oblast.restate.ru/obj/prodazha-dvuhkomnatnoy-kvartiri-3-ya-transportnaya-ulica-13-18231756641/