Купить квартиру за 4 950 000 рублей на проспект Комарова, 17

Омская область, проспект Комарова, 17

4 950 000 Р
133 784Р за м^2

37.00 м^2	19.00 м^2	8.00 м^2	6 из 10
Общая	Жилая	Кухня	Этаж

Продается уютная однокомнатная квартира в отличном районе Омска на проспекте Комарова, 17. Общая площадь составляет 37 кв. м, жилая - 19 кв. м, кухня - 8 кв. м. Квартира расположена на 6 этаже 10-этажного кирпичного дома, построенного в 2008 году. Высота потолков - 2.75 метра, что создает ощущение простора. Окна выходят на улицу, а в наличии есть лоджия, где можно обустроить зону отдыха. В квартире сделан косметический ремонт, который позволит вам сразу заехать и жить комфортно. Просторная кухня, можно обустроить как столовую, выход на лоджию их кухни, что очень удобно. Санузел совмещенный, выполнен в современном стиле, плитка полностью до потолка. Дом в хорошем состоянии, оборудован пассажирским лифтом. Для вашего автомобиля предусмотрена наземная парковка. Район очень тихий и безопасный, что делает его идеальным для проживания как одному человеку, так и небольшой семье. В шаговой доступности находятся школы и детские сады, что удобно для семей с детьми. Также рядом расположены магазины, Пятерочка, Магнит-Экстра, и Торговый центр Комарова-Плазагде можно приобрести все необходимое. Парк 300-летия в двух минутах, лыжи зимой, летом прогулки. Хорошая транспортная развязка позволяет быстро добраться до любой точки города. Квартира продается без обременений, все документы готовы к сделке ...

0 с 28.04.2025, обновлен 28.04.2025

Продавец: Собственник

Телефон: +79136319985

Характеристики

Количество комнат	1	Тип дома	кирпичный
Этаж	6	Этажей всего	10
Площадь жилая	19.00 кв. м	Площадь кухни	8.00 кв. м

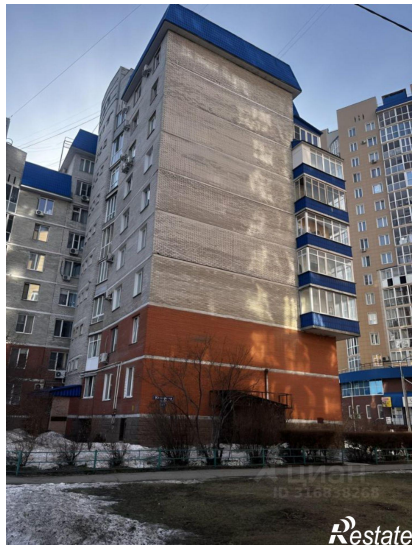
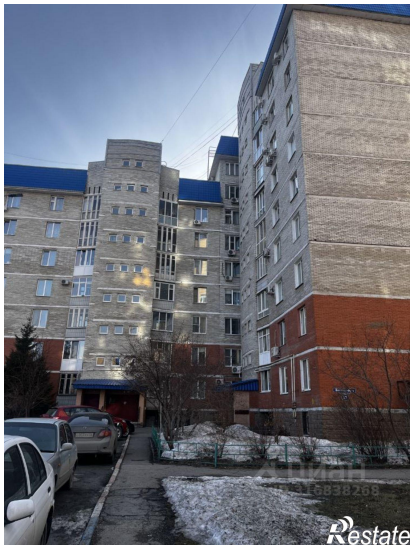

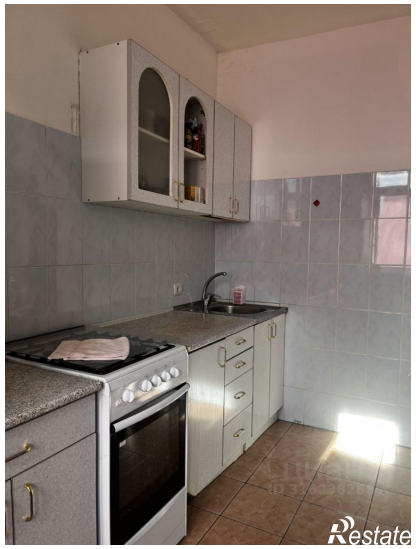

Restate

Restate