Купить квартиру за 3 105 000 рублей на Камерный переулок, 44

Омская область, Камерный переулок, 44

3 105 000 Р
103 500Р за м^2

30.00 м^2	16.70 м^2	6.00 м^2	1 из 5
Общая	Жилая	Кухня	Этаж

Теплая, уютная, чистая, не угловая квартира в кирпичном доме, с косметическим ремонтом, вставлены пластиковые окна, новая сантехника, установлены счётчики воды и газа. В квартире имеется вся необходимая для проживания мебель, заходи и живи. В квартире всегда очень тихо. Подезд чистый, порядочные соседи, ухоженный двор. Квартира на чистой продаже от собственника, продаю сам, не агентство (в собственности более 10 лет, собственник один, долгов, обременений нет). В пешей доступности магазины, школы, детский садик, остановки транспорта. Окна выходят на берёзовую рощу. Услуги риэлтора не нужны вообще (обявление ориентировано на реального покупателя, а не посредников). Без торга. Не всегда могу ответить на телефонный звонок (на работе), поэтому пишите. Обязательно отвечу. При необходимости все покажу и расскажу.

0 с 28.04.2025, обновлен 28.04.2025

Продавец: Собственник

Телефон: +79139706043

Характеристики

Количество комнат	1	Этаж	1
Этажей всего	5	Площадь жилая	16.70 кв. м
Площадь кухни	6.00 кв. м		

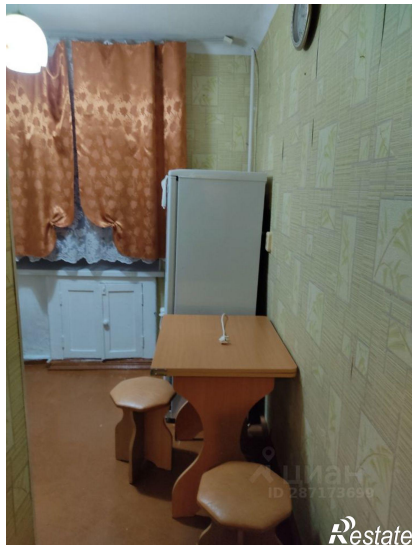

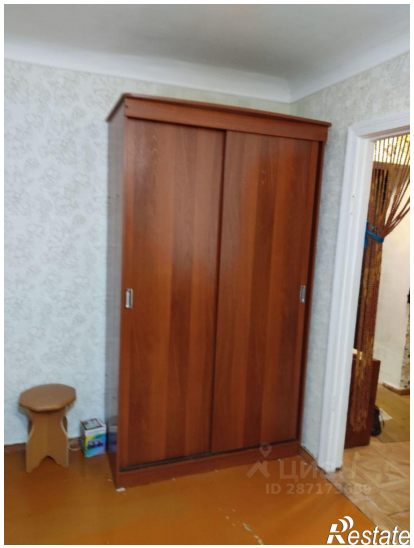
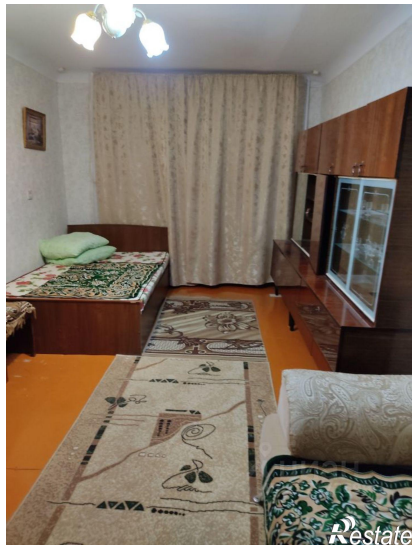

Restate

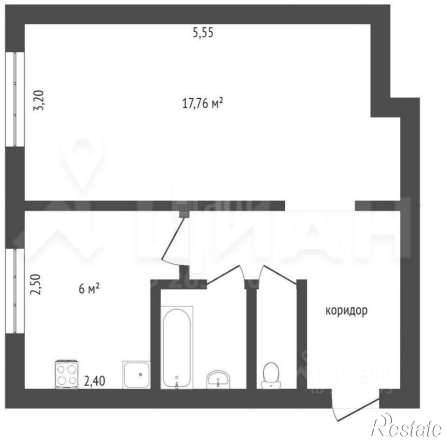
5,55
3,20
17,76 м²
2,50
6 м²
коридор
2,40
Restate