Купить квартиру за 8 200 000 рублей на улица Конева (дублёр), 34

Омская область, улица Конева (дублёр), 34

8 200 000 Р
101 235Р за м^2

81.00 м^2	8.00 м^2	7 из 10
Общая	Кухня	Этаж

Компания Риэлтконсалт предлагает к продаже 4-х комнатную квартиру в 12 микрорайоне Кировского округа. Квартира с удобной планировкой включает в себя: 4 изолированные комнаты (1 с выходом на застекленный балкон), просторную кухню в 7,7 квадратных метра, раздельный санузел, а также отдельную гардеробную. В квартире косметический ремонт: окна ПВХ (кроме двух комнат), выровненный потолок, обои, линолеум. Санузел облицован плиткой, сантехника в хорошем состоянии. Установлены приборы учёта. При продаже частично остается мебель: кухонный гарнитур и газовая плита, шкаф в комнате, в спальне стол и кровать по договоренности. Тамбур на две квартиры, где очень много места для хранения личных вещей (есть фото). Соседи все порядочные, тихие. В подъезде чисто. Во дворе много парковочных мест, несколько детских площадок и футбольное и баскетбольное поле. Дом панельный, 1993 года, находится в районе с развитой инфраструктурой: детский сад №178, №5, №140, школа №151, гимназия №140, торговые центры На Конева, социальный рынок, Фестиваль, магазины, физкультурно-оздоровительный комплекс им. В.К.Ларионова. и т.д. Чистая продажа. 1 взрослый собственник. Быстрая сделка. Звоните, договоримся о просмотре! Сопровождение сделки, помощь в одобрении ипотеки.

0 с 28.04.2025, обновлен 28.04.2025

Продавец: Отегенова Альмира Махсатовна

Телефон: +79095368752

Характеристики
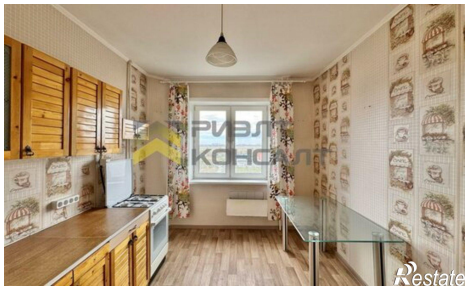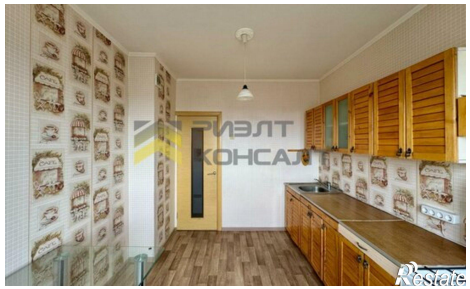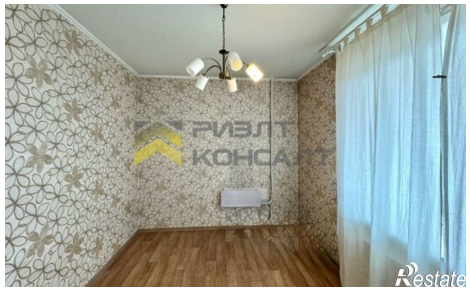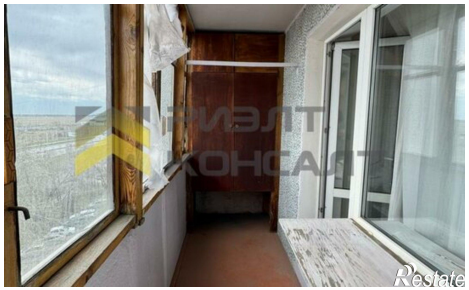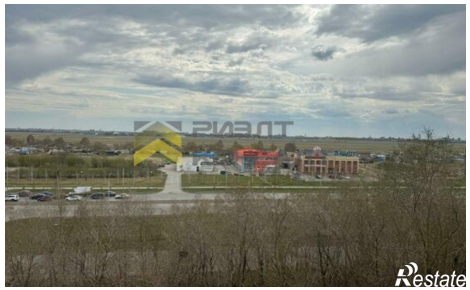
Количество комнат	4	Этаж	7
Этажей всего	10	Площадь кухни	8.00 кв. м