Купить квартиру за 5 000 000 рублей на Спортивный проезд, 4

Омская область, Спортивный проезд, 4

5 000 000 Р
125 000Р за м^2

40.00 м^2	30.00 м^2	6.00 м^2	5 из 5
Общая	Жилая	Кухня	Этаж

Продается теплая солнечная квартира, от собственника, в кирпичном доме в центре города Омска. в 10 метрах садик, рядом 2 престижные школы, центр художественной гимнастики, каскад,, Район с развитой инфраструктурой, рядом с домом Иртышская набережная, , а также объекты социальной значимости.

0 с 29.04.2025, обновлен 29.04.2025

Продавец: Собственник

Телефон: +79136401906

Характеристики

Количество комнат	2	Тип дома	кирпичный
Этаж	5	Этажей всего	5
Площадь жилая	30.00 кв. м	Площадь кухни	6.00 кв. м

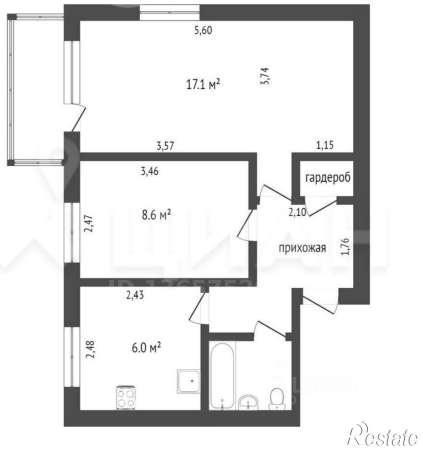
5,60
17.1 м²
3,74
3,57
1,15
3,46
гардероб
8.6 м²
2,10
2,47
прихожая
1,76
2,43
2,48
6.0 м²