Купить квартиру за 15 500 000 рублей на улица Туполева, 4 к1

Омская область, улица Туполева, 4 к1

15 500 000 Р
146 226Р за м^2

106.00 м^2	22.00 м^2	2 из 11
Общая	Кухня	Этаж

Продается просторная 4-комнатная квартира в Омске по адресу: улица Туполева, 4к1. Зал из которого выходят еще 3 изолированные комнаты. Общая площадь квартиры составляет 106 кв. м, она расположена на 2 этаже 11-этажного кирпичного дома, построенного в 2014 году. Высокие потолки (3 метра) и большие окна, выходящие на улицу и во двор, создают ощущение простора и света. На кухне площадью 22 кв. м можно не только готовить, но и собираться всей семьей за большим столом. Квартира с евроремонтом, поэтому готова к комфортному проживанию. В комнатах установлена современная мебель и техника, чтобы вы могли сразу заехать и жить. Планировка включает два совмещенных санузла и просторные жилые комнаты. В наличии балкон и лоджия, которые можно использовать как зоны для отдыха. Дом ухоженный, в хорошем состоянии, с пандусом для удобного доступа. Имеется грузовой лифт и наземная парковка, поэтому вы всегда найдете место для автомобиля. В шаговой доступности от дома находятся школы, детские сады и клиники, что делает этот вариант идеальным для семей с детьми. Рядом расположены магазины, где можно купить все необходимое. Удобное транспортное сообщение позволит без труда добраться до любой точки города. Условия сделки: продажа от собственника, возможна ипотека. Все документы готовы к сделке, квартира ...

0 с 30.04.2025, обновлен 30.04.2025

Продавец: Собственник

Телефон: +79136214764

Характеристики

Количество комнат	4	Тип дома	кирпичный
Этаж	2	Этажей всего	11
Площадь кухни	22.00 кв. м		

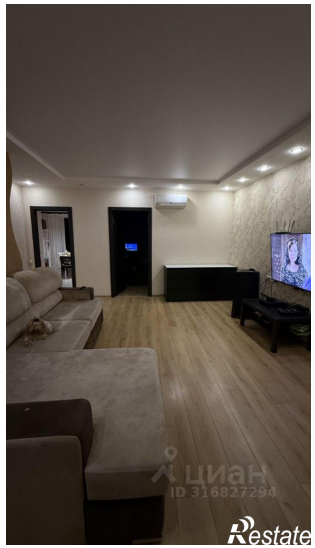
циан
ID 316827294
Restate

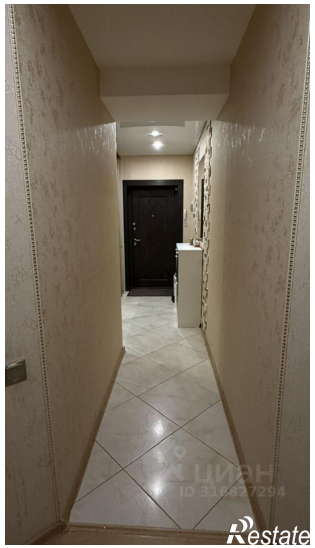
Restate

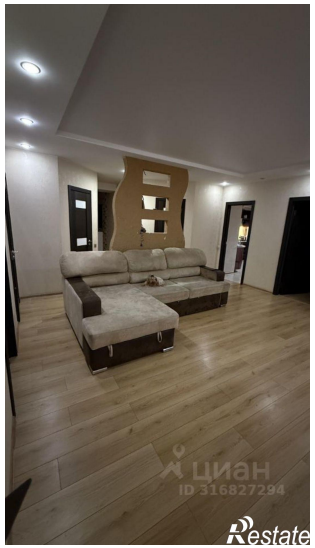
циан
ID 316827294
Restate

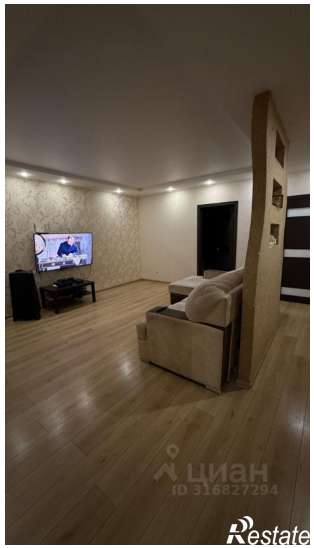
циан
ID 316827294
Restate

Restate