Купить квартиру за 2 900 000 рублей на улица 22 Апреля, 30

Омская область, улица 22 Апреля, 30

2 900 000 Р
93 548Р за м^2

31.00 м^2	19.00 м^2	6.00 м^2	3 из 5
Общая	Жилая	Кухня	Этаж

Арт. 102883214 Однокомнатная квартира в центральной части городка Нефтяников. Квартира: 3 этаж. Площадь квартиры 31 кв.м. В квартире выполнен косметический ремонт. Мебель и бытовая техника (газовая плита, стиральная машина, холодильник) остаётся по согласованию. Удобное расположение окон на 2 стороны позволяет зонировать пространство или сделать 2 маленьких комнаты, в каждой из которых будет окно. Отличный вариант для сдачи в аренду, для студентов или для молодой семьи. Локация: Дом находится в 2-х минутах от остановки общественного транспорта Хлебозавод . Большое количество общественного транспорта позволит легко уехать в любую точку города. Вблизи дома расположены детский сад 337, гимназия 12, средняя школа 133, корпус ОмГУ им. Достоевского, ДК Звездный. Большое количество продуктовых магазинов. Эту квартиру можно приобрести в ипотеку по ставке от 14,75%. Помогу одобрить ипотеку на выгодных условиях. Звоните, с удовольствием отвечу на ваши вопросы.

0 с 30.04.2025, обновлен 30.04.2025

Продавец: Собственник

Телефон: +79136605373

Характеристики

Количество комнат	1	Тип дома	кирпичный
Этаж	3	Этажей всего	5
Площадь жилая	19.00 кв. м	Площадь комнат	19.00 кв. м
Площадь кухни	6.00 кв. м		

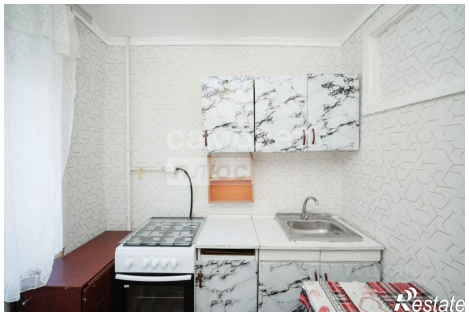
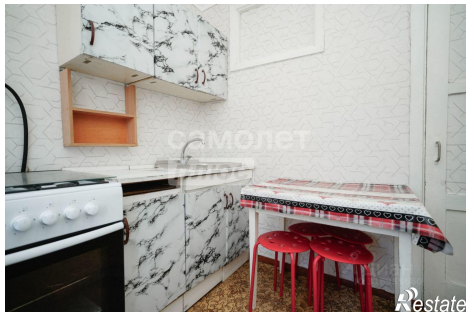

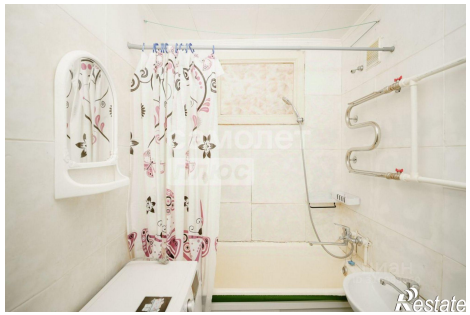

Restate

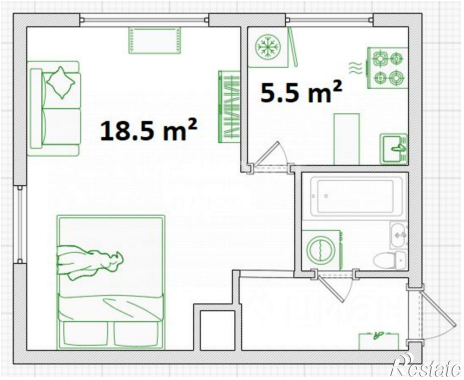
18.5 m²
5.5 m²
Restate