Купить квартиру за 3 200 000 рублей на улица Орджоникидзе, 273Б

Омская область, улица Орджоникидзе, 273Б

3 200 000 Р
110 345Р за м^2

29.00 м^2	17.20 м^2	5.00 м^2	3 из 5
Общая	Жилая	Кухня	Этаж

На срочной продаже, теплая квартира, в хорошем состоянии, окна ПВХ, натяжные потолки, пол - ламинат, санузел совмещен, счетчики воды и газа. Данный микрорайон полностью обустроен для комфортного проживания, в доме размещена поликлиника, в шаговой доступности детский сад, школа, широкая торговая сеть, остановка общественного транспорта. Специалист АН Держава покажет Вам квартиру в удобное для Вас время. Приятного Вам просмотра! Этот объект недвижимости можно приобрести по ипотечному кредиту! Полное юридическое сопровождение сделки, подбор варианта, помощь в оформлении ипотеки. Выгодная ипотека для Вас через нас!!!

0 с 01.05.2025, обновлен 01.05.2025

Продавец: Собственник

Телефон: +79139618307

Характеристики

Количество комнат	1	Тип дома	кирпичный
Этаж	3	Этажей всего	5
Площадь жилая	17.20 кв. м	Площадь кухни	5.00 кв. м

https://omskaya-oblast.restate.ru/obj/prodazha-odnokomnatnoy-kvartiri-ulica-ordzhonikidze-273b-18231802082/

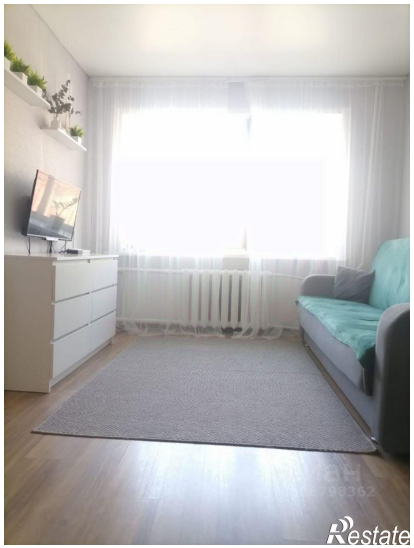

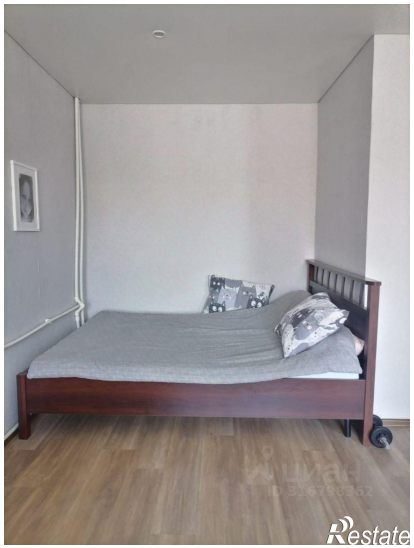

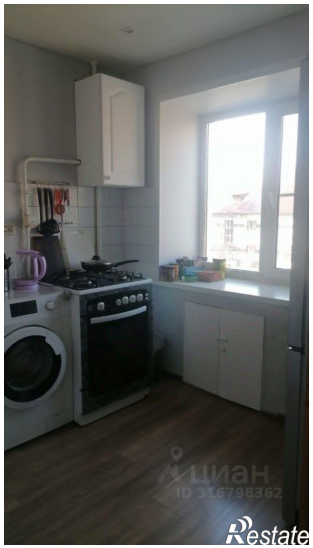

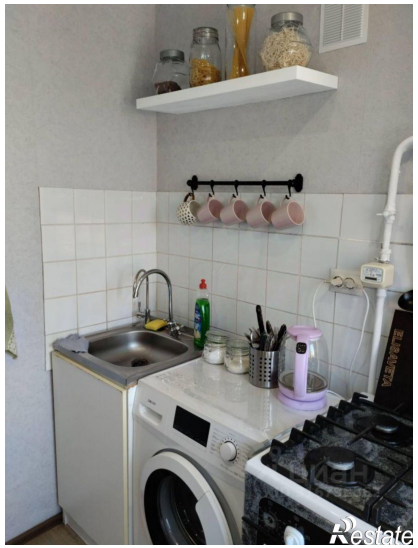

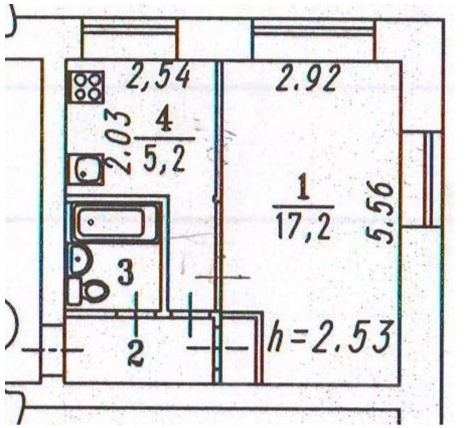

Restate