Купить квартиру за 3 200 000 рублей на 2-я Барнаульская улица, 11

Омская область, 2-я Барнаульская улица, 11

3 200 000 Р
110 345Р за м^2

29.00 м^2
Общая

4 из 5
Этаж

Предлагает вам уютную однокомнатную квартиру, расположенную по адресу: посёлок Амурский, 2-я Барнаульская улица, дом 11 Квартира находится на четвёртом этаже пятиэтажного кирпичного дома. Общая площадь составляет 28,9 квадратных метров, из которых 17.5 квадратов — жилая комната, а 5.5 квадратных метров занимает кухня. Высота потолков — 2,5 метра. Квартира очень чистая, частично остается необходимая мебель. Несмотря на небольшую площадь, квартира обладает продуманной планировкой и является оптимальным выбором для молодой семьи или студентов. Подъезд чистый, спокойные соседи. Дом расположен в развитом районе с хорошей инфраструктурой. В шаговой доступности находятся продуктовые магазины, Гипермаркет Магнит, МСЧ-11, школы, детские сады в непосредственной близости, а также сад Сибирь для прогулок и отдыха. Удобная транспортная развязка позволит быстро добраться до любой точки города. Код пользователя: 74506 Номер в базе: 7698574

0 с 05.05.2025, обновлен 05.05.2025

Продавец: Санькова Ксения Григорьевна

Телефон: +79375336718

Характеристики
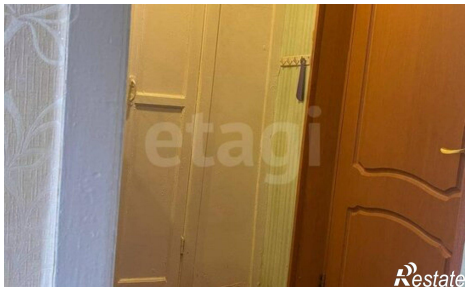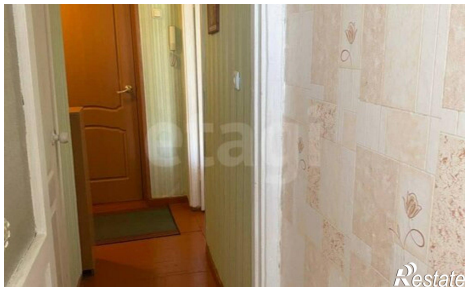
Количество комнат	1	Этаж	4
Этажей всего	5