Купить квартиру за 8 000 000 рублей на улица Марченко, 11

Омская область, поселок Ленинский, улица Марченко, 11

8 000 000 Р
133 333Р за м^2

60.00 м^2	25.70 м^2	15.00 м^2	9 из 9
Общая	Жилая	Кухня	Этаж

ПРЕДЛАГАЕМ ДВУХКОМНАТНУЮ ЕВРОДВУШКУ В ЛЕНИНСКОМ ОКРУГЕ КВАРТИРА 60,9 м2 в ПРИВЛЕКАТЕЛЬНОЙ ЛОКАЦИИ РЯДОМ С ИРТЫШСКОЙ НАБЕРЕЖНОЙ _____ Монолитно-кирпичный дом 2003 года постройки 9 этаж из 9 с дополнительным техничесим этажом Наземная парковка Современные спортивная и детская площадки Домофон Просторный тамбур на два хозяина _____ Функционал квартиры позволит с комфортом проживать семейной паре: КУХНЯ ГОСТИНАЯ 31 м2 с зоной для приготовления и хранения, обеденной группой и выходом на лоджию, организацию рабочего мини-кабинета СПАЛЬНЯ 10 м2 с зоной для отдыха и сна, КОРИДОР - 8,9 м2 просторный, с прихожей и встроенной системой хранения, ГАРДИРОБНАЯ - 5,4 м2, оборудована стеллажами, САНУЗЕЛ 5,6 м2 с местом для стиральной машины. _____ К покупке предлагается ГАРМОНИЧНОЕ и КОМФОРТНОЕ пространство для жизни и отдыха Ремонт из высококачественных материалов: - отделка стен в современном стиле , - окна и балконное стекление ПВХ, - в санузле около ванны отделка плиткой, - дверное полотно в едином стиле, - напольное покрытие: в коридоре ,гардеробной и санузле плитка ,в кухне- гостиной и спальне ламинат, в едином концепте. Дом повышенной комфортности, закрытая территория с видеонаблюдением. Окна ориентированы на юго-восток Высота потолков - 2,75 м Наполнение: - встроенный ...

0 с 05.05.2025, обновлен 05.05.2025

Продавец: Собственник

Телефон: +79136322191

Характеристики

Количество комнат	2	Тип дома	кирпичный
Этаж	9	Этажей всего	9
Площадь жилая	25.70 кв. м	Площадь кухни	15.00 кв. м

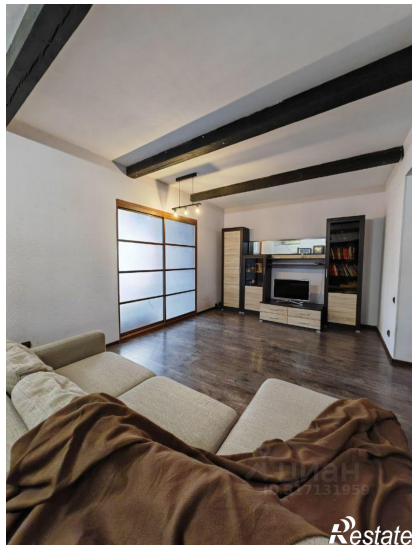
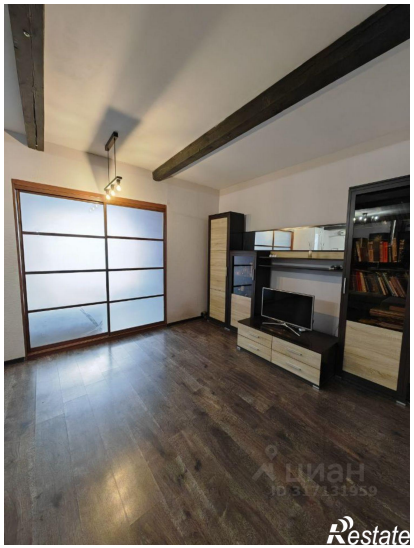

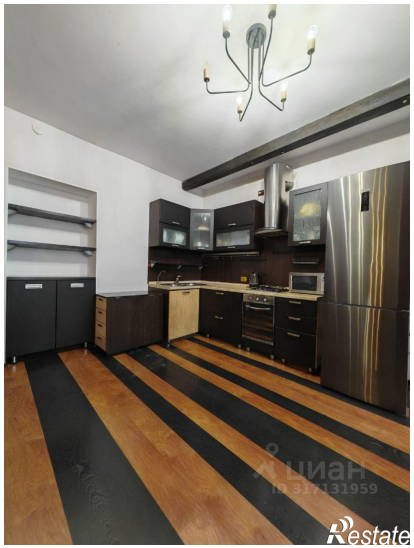
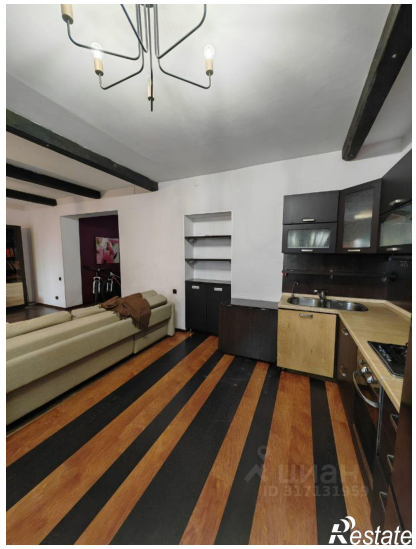
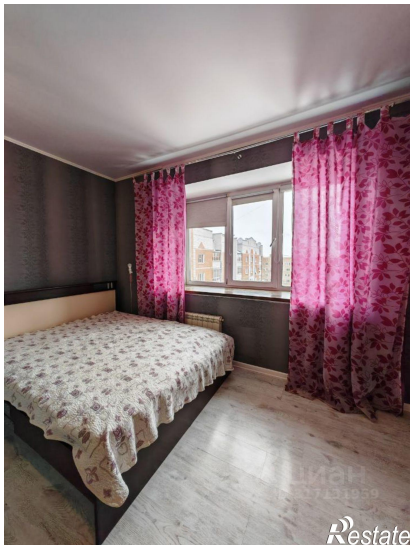
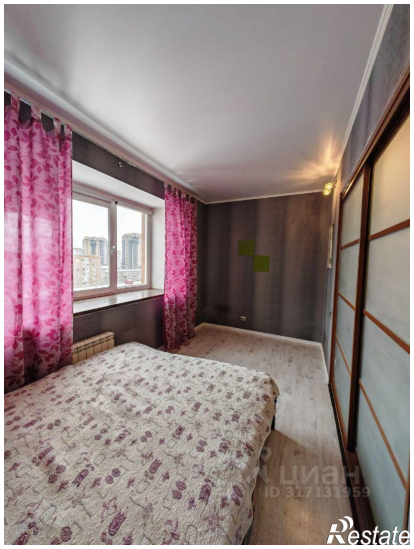
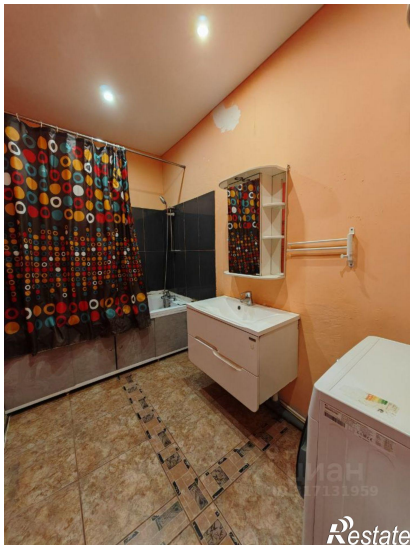

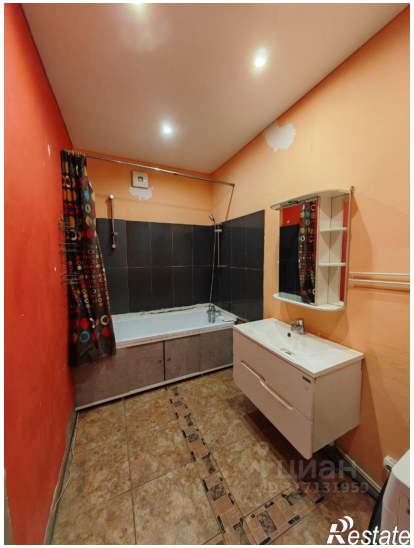
Restate

Restate