Купить квартиру за 5 450 000 рублей на улица Ярослава Гашека, 22

Омская область, улица Ярослава Гашека, 22

5 450 000 Р
113 542Р за м^2

48.00 м^2	7.00 м^2	7 из 9
Общая	Кухня	Этаж

Предлагаю к покупке 2-комнатную квартиру на самом комфортном 7-м этаже. Удобная планировка включает в себя 2 комнаты которые при желании легко сделать изолированными, кухню, раздельный санузел. Окна выходят на 2 стороны. В квартире выполнен косметический ремонт, заменены водопроводные трубы и канализация, установлены приборы учета. В подъезде чисто, нет посторонних запахов, адекватные соседи. Дом расположен в районе с развитой инфраструктурой. Во дворе дома детский сад. В пешей доступности магазины, аптеки, остановка общественного транспорта, сетевые супермаркеты, автовокзал, лента. Код пользователя: 181871 Номер в базе: 7701348

0 с 07.05.2025, обновлен 07.05.2025

Продавец: Макеев Павел Иванович

Телефон: +79584157382

Характеристики
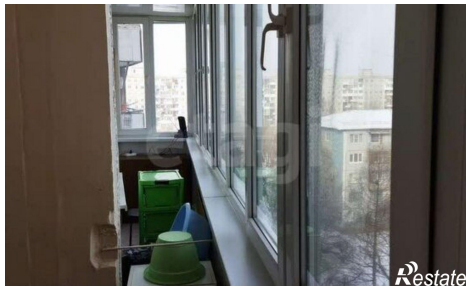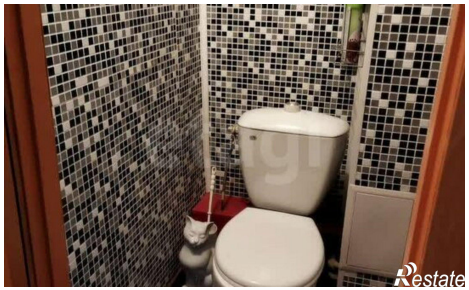
Количество комнат	2	Этаж	7
Этажей всего	9	Площадь кухни	7.00 кв. м