Купить квартиру за 3 100 000 рублей на Строительная улица, 2

Омская область, Калачинск, Строительная улица, 2

3 100 000 Р
62 000Р за м^2

50.00 м^2	7.00 м^2	4 из 5
Общая	Кухня	Этаж

На продаже 2-комнатная квартира на 4-м этаже 5-ти этажного панельного дома 1996 года постройки в западном мкр. г. Калачинска по ул. Строительной, д. 2. Квартира теплая, светлая. Замечательная планировка: 2 изолированные комнаты на разные стороны дома, большая прихожая. Окна ПВХ, есть балкон, не застеклен, но частично закрыт. В квартире сделан хороший косметический ремонт качественными современными отделочными материалами. Новым жильцам остаются большой шкаф-купе в прихожей и встроенный кухонный гарнитур. Санузел раздельный, выложен кафельной плиткой, установлена ванна, сантехника в отличном рабочем состоянии, есть водонагреватель (бойлер) для подачи горячей воды круглый год. Чистый подъезд, порядочные соседи. Удобное местоположение: в шаговой доступности новая детская и спортивная площадки, хоккейная коробка, школа, дет. садик, отделение почты, аптека, кабинет врача общей практики, остановка общественного транспорта, ЦКР им. Мазуренко и сквер для прогулок, продуктовые магазины, супермаркет Пятерочка . Один взрослый собственник, документы к продаже готовы. Возможна покупка под ипотеку или с использованием средств материнского капитала.

0 с 08.05.2025, обновлен 08.05.2025

Продавец: Собственник

Телефон: +79136605097

Характеристики

Количество комнат	2	Тип дома	панельный
Этаж	4	Этажей всего	5
Площадь кухни	7.00 кв. м		
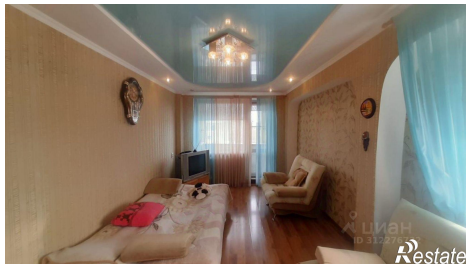
https://omskaya-oblast.restate.ru/obj/prodazha-dvuhkomnatnoy-kvartiri-stroitelnaya-ulica-2-18231852303/