Купить квартиру за 4 300 000 рублей на ул 40 лет Октября, 54

Омская область, Марьяновка, ул 40 лет Октября, 54

4 300 000 Р
102 381Р за м^2

42.00 м^2	5.00 м^2	3 из 3
Общая	Кухня	Этаж

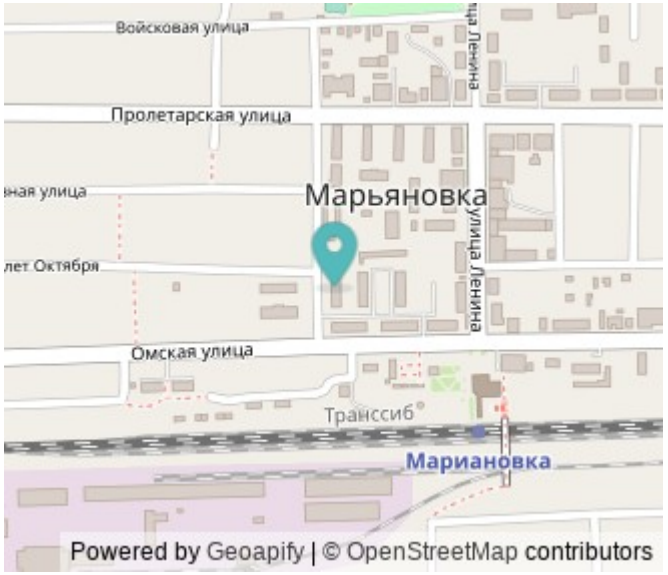

Продается великолепная 2-комнатная квартира в кирпичном доме с свежим ремонтом! Это идеальное место для комфортной жизни, где каждая деталь продумана до мелочей. Квартира светлая и уютная, готовая к заселению. В ней остается новая кухня, а по желанию вы можете приобрести стиральную машину, микроволновую печь, телевизор и холодильник — все для вашего удобства! Особое внимание стоит уделить балкону, где вы сможете наслаждаться утренним кофе или вечерними закатами. Установлены современные счетчики, что позволит вам контролировать расходы на коммунальные услуги. Во всех комнатах установлены новые натяжные потолки и алюминиевые батареи, а пластиковые окна обеспечивают отличную тепло- и звукоизоляцию. В ванной комнате трубы заменены на пластиковые, что гарантирует долговечность и надежность. Квартира имеет потенциал для перепланировки в 3-комнатную, что позволит вам создать идеальное пространство для семьи без значительных вложений — все комнаты будут с окнами, что добавит света и уюта. Район, в котором расположена квартира, тихий и развитый. В шаговой доступности находятся остановка общественного транспорта, школа и детский сад, что делает его идеальным для семей с детьми. Продуктовый магазин находится прямо через дорогу, что значительно упрощает повседневные покупки. Не упустите возможность ...

0 с 12.05.2025, обновлен 12.05.2025

Продавец: Косаченко Елена Васильевна

Телефон: +79375323814

Характеристики

Количество комнат	2	Этаж	3
Этажей всего	3	Площадь кухни	5.00 кв. м
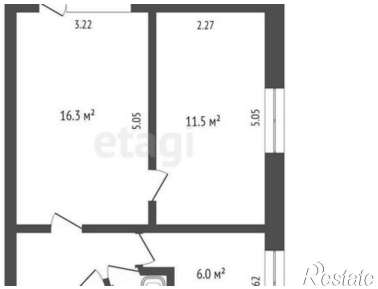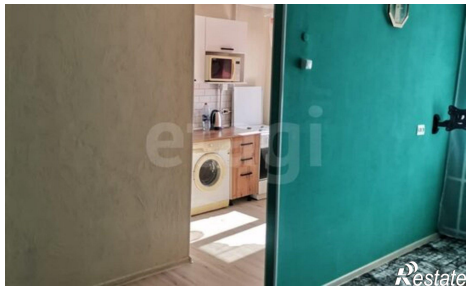
https://omskaya-oblast.restate.ru/obj/prodazha-dvuhkomnatnoy-kvartiri-ul-40-let-oktyabrya-54-18231870127/