Купить квартиру за 3 360 000 рублей на улица Гуртьева, 9А

Омская область, улица Гуртьева, 9А

3 360 000 Р
84 000Р за м^2

40.00 м^2	27.70 м^2	6.00 м^2	4 из 5
Общая	Жилая	Кухня	Этаж

2 комн. КВАРТИРА 40,9 м2 с БАЛКОНОМ РАЗДЕЛЬНЫЙ САНУЗЕЛ ЧИСТАЯ ПРОДАЖА _____ Дом кирпичный 1967 года постройки 4 этаж из 5 На площадке этажа 4 квартиры Наземная парковка Детская площадка во дворе Домофон _____ Функциональная планировка квартиры позволит с комфортом проживать семейной паре или семье с ребенком: КУХНЯ 6,3 м2 - с местом для приготовления и приема пищи и местом для хранения; КОМНАТА 17,7 м2 с местом для приема гостей, сна и отдыха, системы хранения, с выходом на балкон; КОМНАТА 10 м2 с местом для сна и отдыха, учебным/рабочим местом, местом для хранения; БАЛКОН - место отдыха/сушки одежды и хранения; САНУЗЕЛ РАЗДЕЛЬНЫЙ: ВАННА - 2,6 м2 с местом для стиральной машины; ТУАЛЕТ - 1,4 м2; ПРИХОЖАЯ - 2,9 м2 - с местом для хранения верхней одежды и обуви. _____ Входная дверь двойная: металл/дерево Окна и балконный блок - деревянные Высота потолков - 2,5 м Напольное покрытие в комнатах и прихожей - половая доска, в санузле - керамическая плитка Двери - деревянные Радиаторы отопления чугунные Трубы водоснабжения поменяны на полипропиленовые Установлены счетчики _____ В радиусе 200-300 метров от дома расположены: - супермаркеты Магнит и Дарим вкус; - городская поликлиника 3; - стадион Искра; - школа; - детский сад; - Акварадуга детский ...

0 с 14.05.2025, обновлен 14.05.2025

Продавец: Собственник

Телефон: +79811124367

Характеристики

Количество комнат	2	Тип дома	кирпичный
Этаж	4	Этажей всего	5
Площадь жилая	27.70 кв. м	Площадь комнат	17.70 кв. м
Площадь кухни	6.00 кв. м		

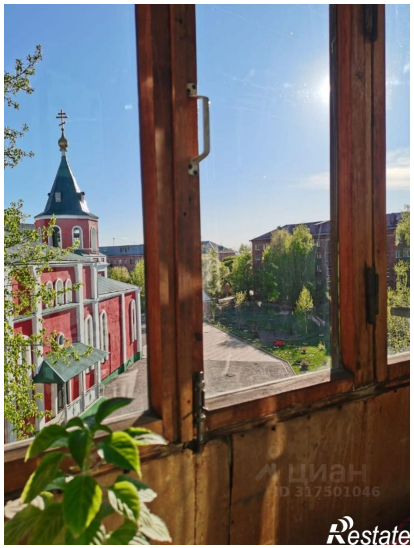
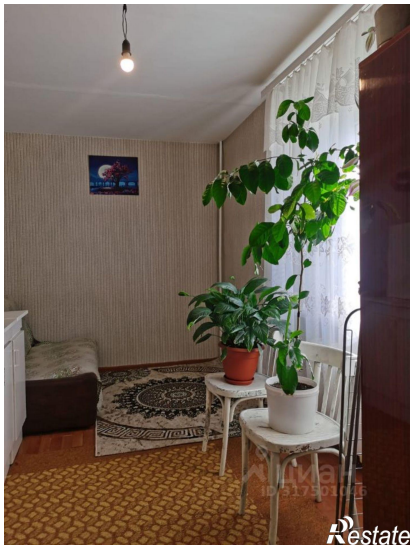

Restate

Restate