Купить квартиру за 3 100 000 рублей на Омский район, село Троицкое, Лазаревская улица, 2

Омская область, Омский район, село Троицкое, Лазаревская улица, 2

3 100 000 Р
93 939Р за м^2

33.00 м^2	9.00 м^2	5 из 6
Общая	Кухня	Этаж

Квартира площадью 30,8 кв.м с застекленной лоджией и окнами во двор находится на пятом этаже пятиэтажного дома. Квартира предлагается в состоянии под чистовую отделку. В ней имеются ровные стены, выполнена стяжка пола, разведено электричество по всей квартире. Особенности данного жилья включают в себя современный микрорайон с новым и благоустроенным домом, удобное расположение и хорошо развитая инфраструктура - остановки общественного транспорта, магазины и другие социальные объекты находятся в шаговой доступности. Квартира также обладает преимуществом в виде экономии на коммунальных платежах за счет наличия автономной системы отопления и горячего водоснабжения, работающей на основе двухконтурного газового котла. Это идеальный вариант как для проживания, так и для инвестиций благодаря прекрасному соотношению цены и качества. Код пользователя: 156063 Номер в базе: 4101410

0 с 15.05.2025, обновлен 15.05.2025

Продавец: Собственник

Телефон: +79835201084

Характеристики

Количество комнат	1	Тип дома	кирпичный
Этаж	5	Этажей всего	6
Площадь кухни	9.00 кв. м		
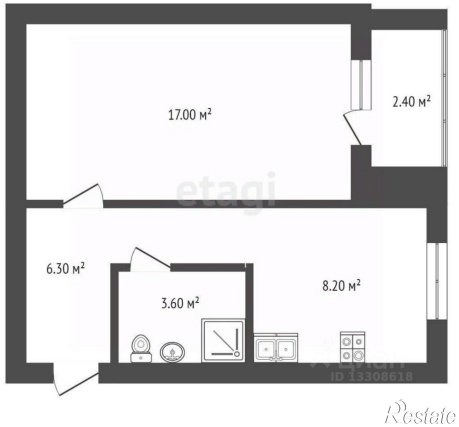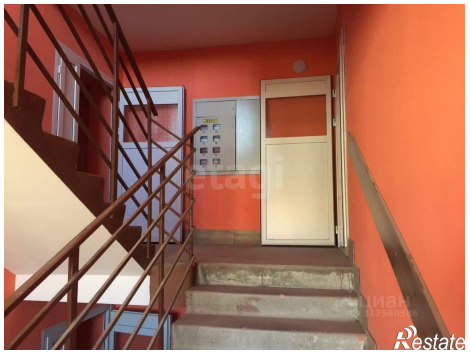
https://omskaya-oblast.restate.ru/obj/prodazha-odnokomnatnoy-kvartiri-omskiy-rayon-selo-troickoe-lazarevskaya-ul-18231900646/