Купить квартиру за 4 990 000 рублей на улица Дианова, 18/1

Омская область, улица Дианова, 18/1

4 990 000 Р
131 316Р за м^2

38.00 м^2	18.50 м^2	9.00 м^2	4 из 12
Общая	Жилая	Кухня	Этаж

Арт. 105066870 К вашему вниманию на продаже 1 комнатная квартира Возможно приобретение по ипотеке с ежемесячным платежом 42 000 рублей! В квартире выполнен косметический ремонт: натяжные потолки, линолеум. Мебель при продаже остается. В шаговой доступности : остановка общественного транспорта, школа, детские сады. Возможно приобретение под военную ипотеку, так же под ипотеку с использованием материнского сертификата. Звоните просмотр в любое время!

0 с 22.05.2025, обновлен 22.05.2025

Продавец: Собственник

Телефон: +79136605373

Характеристики

Количество комнат	1	Тип дома	панельный
Этаж	4	Этажей всего	12
Площадь жилая	18.50 кв. м	Площадь комнат	18.50 кв. м
Площадь кухни	9.00 кв. м		
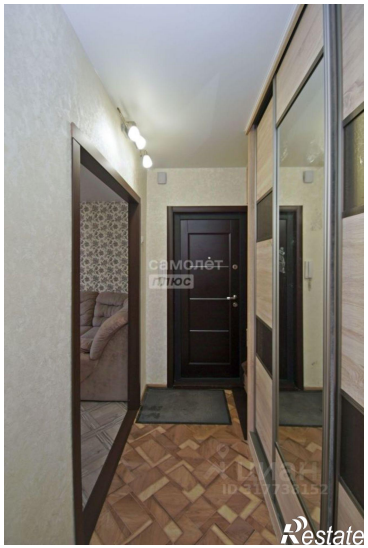
https://omskaya-oblast.restate.ru/obj/prodazha-odnokomnatnoy-kvartiri-ulica-dianova-18-1-18231931108/