# Купить квартиру за 6 850 000 рублей на Биофабрика п., д.3, к.1

Омская область, Биофабрика п., д.3, к.1

6 850 000 Р
124 545Р за м$^2$

| 55.00 м$^2$ | 30.00 м$^2$ | 13.00 м$^2$ | 1 из 10 |
|---|---|---|---|
| Общая | Жилая | Кухня | Этаж |

Уютная 2-комнатная квартира: идеальное место для вашей семьи. Один взрослый собственник. Свободная. Документы готовы. Быстрый выход на сделку! О квартире: Продаётся просторная двухкомнатная квартира площадью 55 квадратных метров на первом этаже десятиэтажного панельного дома, построенного в 2019 году. Квартира имеет продуманную планировку: жилая площадь составляет 30 квадратных метров, а кухня 13.5 квадратных метров, что позволяет удобно разместиться как для приготовления пищи, так и для совместных семейных ужинов. Наличие застеленной лоджии добавляет дополнительное пространство для отдыха и возможность наслаждаться видами на благоустроенный двор. Для вашего спокойствия и безопасности в подъезде установлен домофон, а на двери в тамбур- кодовая дверь. Это гарантирует защиту от непрошеных гостей и создаёт атмосферу уюта и защищённости. Ремонт: интерьер квартиры выполнен с использованием качественных материалов, благодаря чему новым владельцам не потребуется дополнительных вложений перед заселением. Санузел раздельный, выложен качественной кафельной плиткой, что является большим плюсом для семей с детьми или предпочитающих личное пространство. Расположение: Этот светлый и тёплый дом расположен в тихом районе с развитой инфраструктурой. Инфраструктура: рядом находятся все необходимые ...

0 с 22.05.2025, обновлен 22.05.2025

Продавец: Собственник

Телефон: +79131412730

## Характеристики
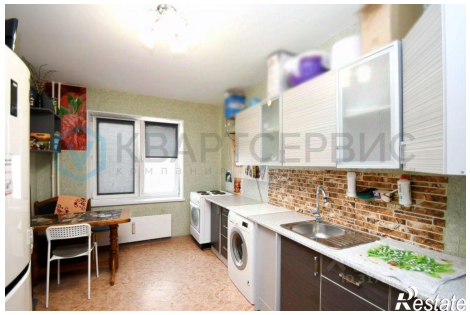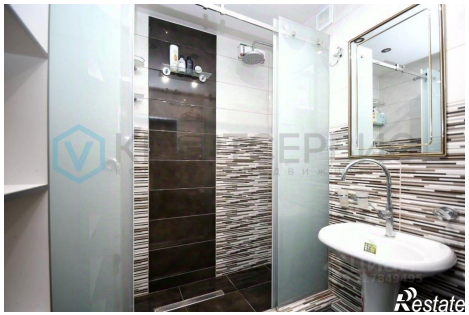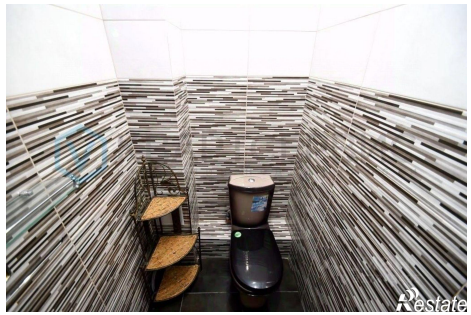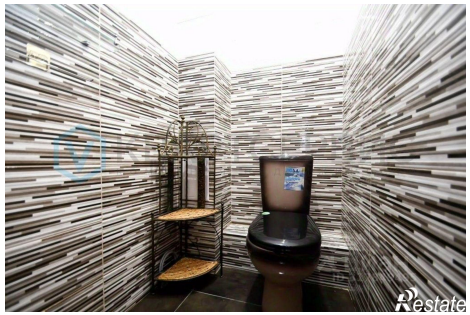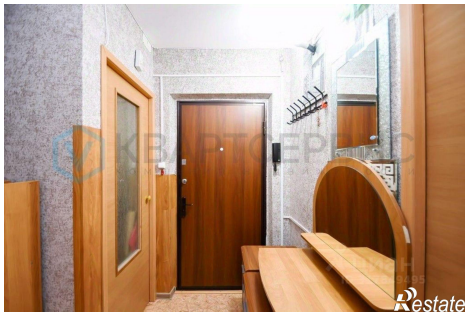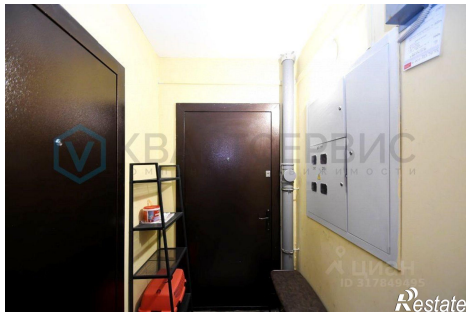
| | | | |
|---|---|---|---|
| Количество комнат | 2 | Тип дома | панельный |
| Этаж | 1 | Этажей всего | 10 |
| Площадь жилая | 30.00 кв. м | Площадь комнат | 19.00 кв. м |
| Площадь кухни | 13.00 кв. м | | |