Купить квартиру за 4 950 000 рублей на Омск, улица Химиков, 4Б

Омская область, Омск, улица Химиков, 4Б

4 950 000 Р
90 000Р за м^2

55.00 м^2	38.60 м^2	5.00 м^2	1 из 5
Общая	Жилая	Кухня	Этаж

Продаю полнометражную 3-х комнатную квартиру в панельном пятиэтажном доме с бетонными плитами перекрытия , расположенную в самом центре городка нефтяников, близость остановок, магазинов, школ, детских садов, отличная транспортная доступность. Дом после капитального ремонта, поменяна крыша, заменены все трубы, сделаны ремонты в подъездах включая замену окон и т.д. Прекрасные доброжелательные тихие соседи. Уютная очень теплая квартира, находится в середине дома на первом этаже, этаж высокий, никто не заглянет, окна выходят на детский сад и высокие красивые ёлки, все тихо и спокойно. В квартире просторный коридор с хорошей входной дверью, небольшая кухня и совмещённый санузел, большой проходной зал и две изолированные комнаты одна из которых с гардеробной, но если хотите можете изменить планировку без проблем, все стены внутри квартиры не несущие. В квартире сделан косметический ремонт, поменяны все стояки, а так же установлены пластиковые окна с откосами снаружи и внутри. При продаже остаётся вся мебель, холодильник, стиральная машина, ТВ, микроволновка, заезжай и живи. Перепланировок не было. Можно в ипотеку через любой банк. Чистая продажа от собственника в связи с переездом в другой регион. Продажа от собственника. Данну квартиру Вы можете приобрести в ипотеку по сниженной ставке ...

0 с 22.05.2025, обновлен 22.05.2025

Продавец: Собственник

Телефон: +79139704732

Характеристики

Количество комнат	3	Тип дома	блочный
Этаж	1	Этажей всего	5
Площадь жилая	38.60 кв. м	Площадь кухни	5.00 кв. м
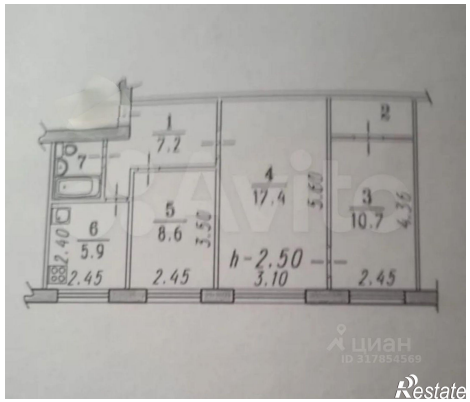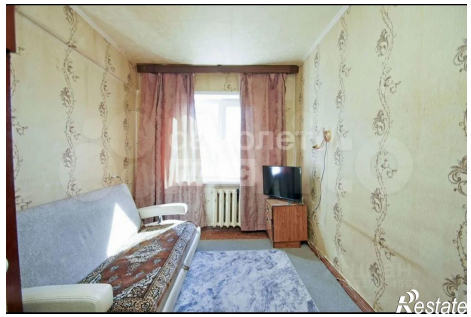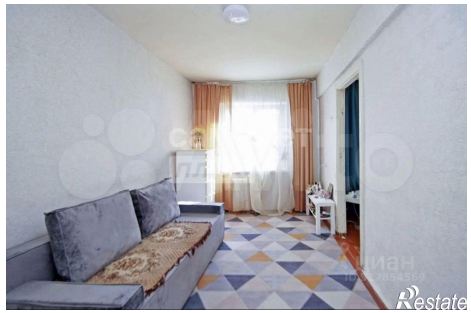
https://omskaya-oblast.restate.ru/obj/prodazha-tryohkomnatnoy-kvartiri-omsk-ulica-ximikov-4b-18231945274/