Купить квартиру за 4 400 000 рублей на улица Звездова, 62

Омская область, улица Звездова, 62

4 400 000 Р
118 919Р за м^2

37.00 м^2	9.00 м^2	1 из 9
Общая	Кухня	Этаж

Арт. 105846463 Квартира в центре города по сниженной ставке 14,75%. Выполнен свежий ремонт. Квартира с эргономичной планировкой, где можно зонировать каждый квадратный метр. В ремонт входят:линолеум на выровненных полахсовременные обои на стенахмежкомнатные дверинатяжные потолки с точечным освещениемустановлены приборы учетаБОНУСОМ остается кухонный гарнитур. При согласовании в стоимость квартиры можем включить мебель и технику. Район отлично подходит для современной жизни. В шаговой доступности детский сад №96, №51, №378, СОШ №132, банки, пункты выдачи заказов, МФЦ, торговые комплексы. Остановка общественного транспорта в одной минуте от дома, откуда можно быстро уехать в любую точку города. Юридическое сопровождение сделки гарантировано! Помощь в одобрении ипотеки под ставку в 14,75%! Звоните с радостью отвечу на ваши вопросы)

0 с 26.05.2025, обновлен 27.05.2025

Продавец: Юртаев Максим

Телефон: +79647830672

Характеристики
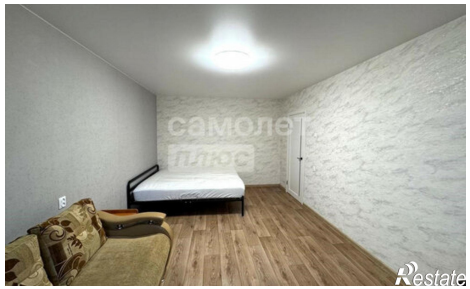
Количество комнат	1	Этаж	1
Этажей всего	9	Площадь кухни	9.00 кв. м