Сдать квартиру за 50 000 рублей на Омская улица, 136 к1

Омская область, Омская улица, 136 к1

50 000 Р в месяц

70.00 м^2	12.00 м^2	10 из 10
Общая	Кухня	Этаж

Сдаётся в аренду просторная квартира площадью 70 кв. м на 10 этаже 10-этажного дома. Удобная планировка и современный евроремонт создают комфортное пространство для жизни. Квартира находится в тихом районе, окна выходят во двор, что обеспечит тишину и спокойствие. В квартире есть всё необходимое для комфортного проживания: кондиционер, холодильник, телевизор, посудомоечная и стиральная машины. На кухне и в комнате установлена мебель, в ванной комнате имеется ванна. Площадь кухни составляет 12 кв. м, что позволяет с удобством разместить обеденную зону. Лоджия добавляет дополнительное пространство для отдыха или хранения вещей. Дом оснащён грузовым лифтом и наземной парковкой, поэтому можно легко организовать переезд и обеспечить место для автомобиля. В шаговой доступности расположены школы, детские сады, клиники и магазины, что делает это предложение особенно удобным для семей с детьми. Хорошая транспортная доступность позволяет быстро добраться до нужных мест. Аренда на длительный срок. Комиссия агентства 50%. Залог и предоплата по договорённости. В квартире могут проживать до четырёх человек. Все юридические вопросы решены, обременений нет. Звоните и записывайтесь на просмотр! Мы будем рады помочь вам найти идеальное место для жизни.

0 с 30.05.2025, обновлен 31.05.2025

Продавец: Собственник

Телефон: +79136213932

Характеристики

Количество комнат	2	Этаж	10
Этажей всего	10	Площадь кухни	12.00 кв. м

https://omskaya-oblast.restate.ru/obj/arenda-dvuhkomnatnoy-kvartiri-omskaya-ulica-136-k1-18231989574/

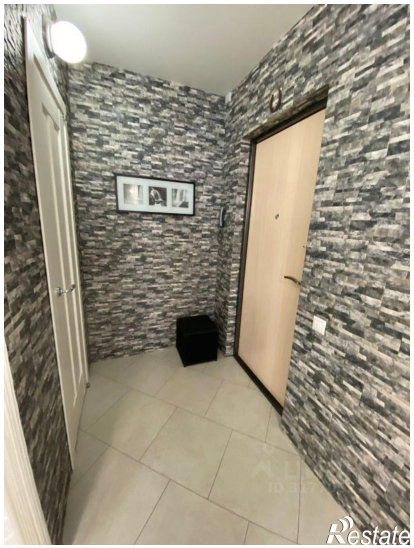
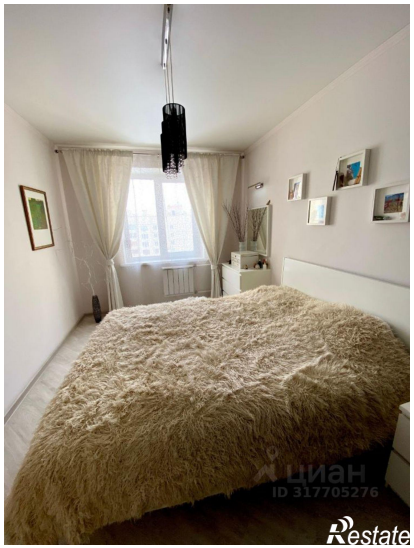

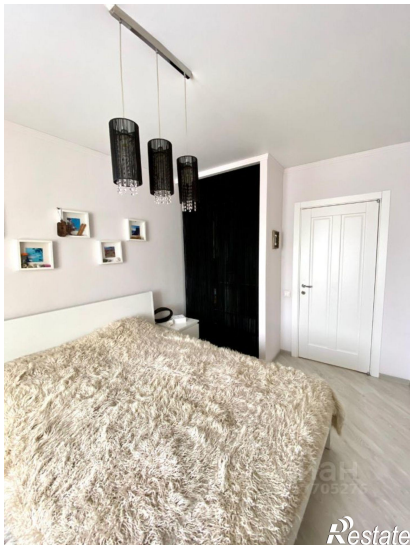

Restate

Restate