Сдать квартиру за 20 000 рублей на улица Степанца, 14

Омская область, улица Степанца, 14

20 000 Р в месяц

38.00 м^2	18.00 м^2	9.00 м^2	2 из 9
Общая	Жилая	Кухня	Этаж

Предлагается в аренду уютная однокомнатная квартира в Омске на улице Степанца, 14. Общая площадь квартиры составляет 38,2 кв. м, жилая площадь — 18 кв. м, кухня — 9 кв. м. Квартира расположена на 2-м этаже 9-этажного дома. Окна выходят на улицу. Квартира в хорошем состоянии, с косметическим ремонтом. В комнате и на кухне есть необходимая мебель, поэтому можно сразу заехать и жить. В санузле установлена ванна. Из техники в квартире есть холодильник, телевизор и стиральная машина, что делает проживание комфортным. Дом оборудован пассажирским лифтом и пандусом. Имеется мусоропровод, что добавляет удобства. Для вашего автомобиля предусмотрена наземная парковка. В шаговой доступности находятся школы, детские сады, клиники и магазины. Это делает район идеальным для семейного проживания. Хорошее транспортное сообщение позволяет быстро добраться до любой части города. Аренда осуществляется по договору. Предоплата и залог обсуждаются индивидуально. Квартира идеально подходит для одного-двух человек. Приглашаем вас на просмотр этой замечательной квартиры. Записывайтесь заранее, чтобы убедиться, что она именно та, которую вы искали!

0 с 02.06.2025, обновлен 02.06.2025

Продавец: Собственник

Телефон: +79139616038

Характеристики

Количество комнат	1	Этаж	2
Этажей всего	9	Площадь жилая	18.00 кв. м
Площадь кухни	9.00 кв. м		

https://omskaya-oblast.restate.ru/obj/arenda-odnokomnatnoy-kvartiri-ulica-stepanca-14-18232010462/

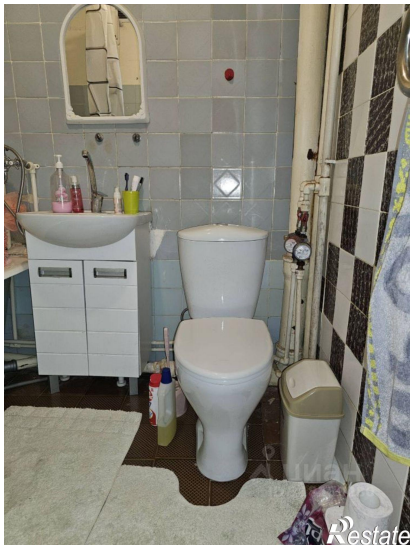
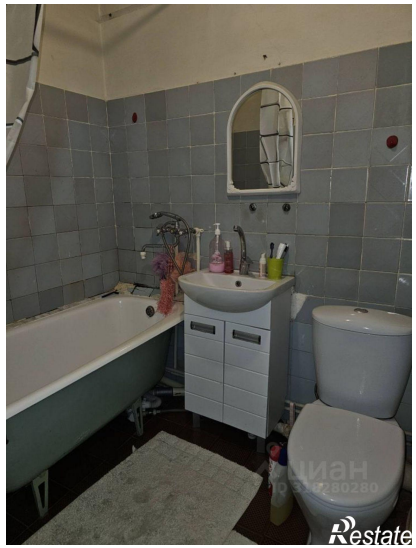

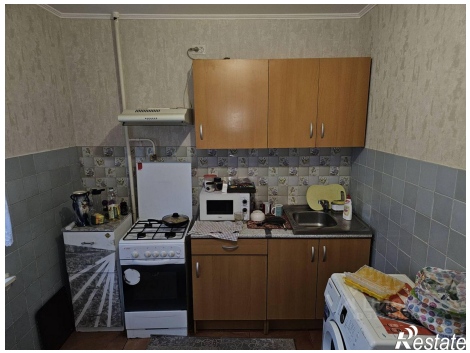

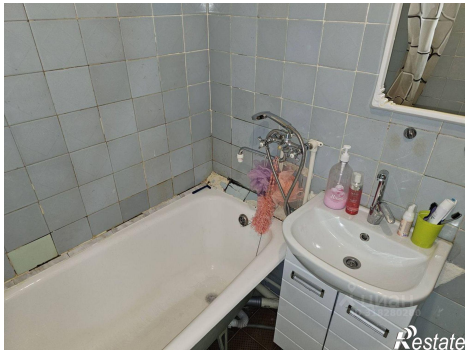
Restate

Restate