Купить квартиру за 3 050 000 рублей на улица Иртышская Набережная, 28

Омская область, улица Иртышская Набережная, 28

3 050 000 Р
108 929Р за м^2

28.00 м^2	13.00 м^2	5.00 м^2	5 из 5
Общая	Жилая	Кухня	Этаж

АН ДОМОФОН предлагает к продаже уютную 1-комнатную квартиру на Иртышской Набережной г. Омска. О КВАРТИРЕ: Очень теплая квартира общей площадью 28,5 кв. м. расположена на 5 этаже 5-этажного кирпичного дома. Уютный двор с детской площадкой и зеленым газоном! О ИНФРАСТРУКТУРЕ: Развитая инфраструктура. Все необходимое для комфортной жизни: в шаговой доступности детский сад,школы. Множество магазинов и кафе, современные детские площадки, в любую точку города можно добраться без проблем, все очень удобно! О СДЕЛКЕ: Квартира без долгов и обременений! Один взрослый собственник! Звоните! Покажем в удобное для Вас время! ОБ АГЕНТСТВЕ: При необходимости наше агентство поможет с оформлением ипотеки на выгодных для Вас условиях. Наши партнеры - ведущие банки г. Омска, поэтому мы оформляем ипотеку по сниженным ставкам сразу в нескольких банках, а это значительно экономит Ваше время и деньги! Гарантируем безопасное и комфортное сопровождение сделки!

0 с 02.06.2025, обновлен 02.06.2025

Продавец: Собственник

Телефон: +79136321484

Характеристики

Количество комнат	1	Тип дома	кирпичный
Этаж	5	Этажей всего	5
Площадь жилая	13.00 кв. м	Площадь комнат	13.00 кв. м
Площадь кухни	5.00 кв. м		
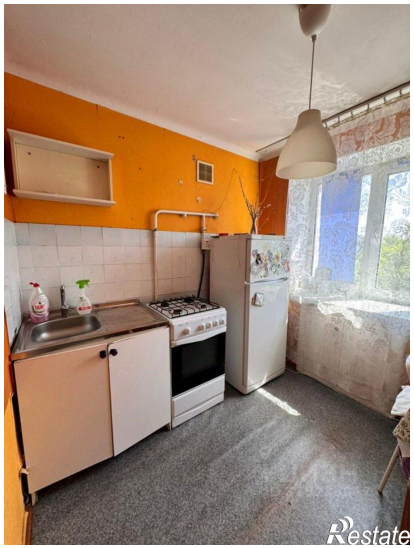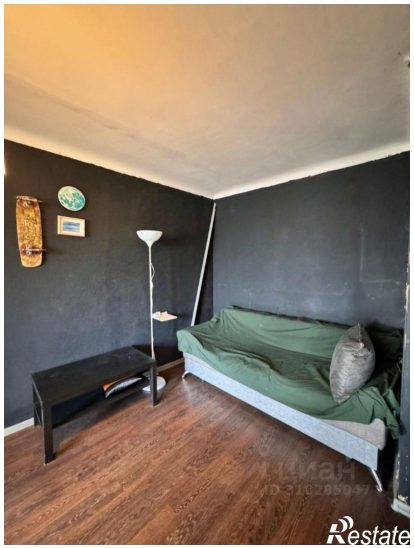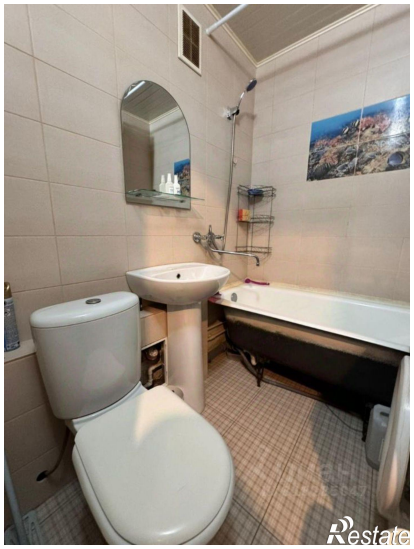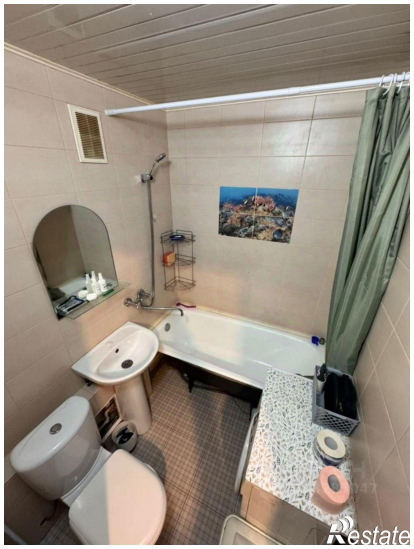
https://omskaya-oblast.restate.ru/obj/prodazha-odnokomnatnoy-kvartiri-ulica-irtyshskaya-naberezhnaya-28-18232015385/