Сдать квартиру за 18 000 рублей на улица Сали Катыка, 3

Омская область, улица Сали Катыка, 3

18 000 Р в месяц

26.00 $м^2$	5 из 5
Общая	Этаж

Сдаётся уютная однокомнатная квартира в новом доме на улице Сали Катыка, 3. Квартира находится на 5 этаже 5-этажного дома, построенного в 2018 году. Площадь квартиры составляет 26.4 кв.м, что делает её идеальной для комфортного проживания одного или двух человек. В квартире выполнен косметический ремонт. Комната обставлена необходимой мебелью, так что вы сможете сразу заехать и наслаждаться уютом. На кухне есть вся необходимая мебель, а также холодильник и стиральная машина, поэтому можно не беспокоиться о бытовых удобствах. Ванная комната оборудована ванной, и это добавляет комфорта вашему проживанию. Из окон открывается вид на улицу, а также есть балкон, где можно наслаждаться свежим воздухом. Дом в хорошем состоянии, так как был построен недавно. Парковка рядом с домом, поэтому можно удобно разместить автомобиль. В шаговой доступности от дома находятся школы и детские сады, что будет удобно для семей с детьми. Также поблизости расположены магазины, где можно купить все необходимое. Хорошая транспортная доступность позволит вам быстро добираться до любой точки города. Условия аренды: прямая сделка от собственника, без комиссии. Залог обговаривается при встрече. Квартира идеально подойдёт для одного человека или пары. Приглашаем вас на просмотр, чтобы оценить все преимущества ...

0 с 04.06.2025, обновлен 04.06.2025

Продавец: Собственник

Телефон: +79136319760

Характеристики

Количество комнат	1	Этаж	5
Этажей всего	5		

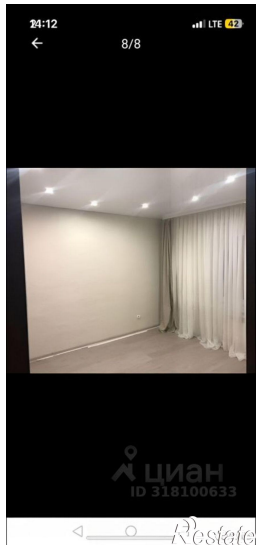
24:12
8/8
циан
ID 318100633
Restate

24:12
7/8
циан
ID 318100633
Restate

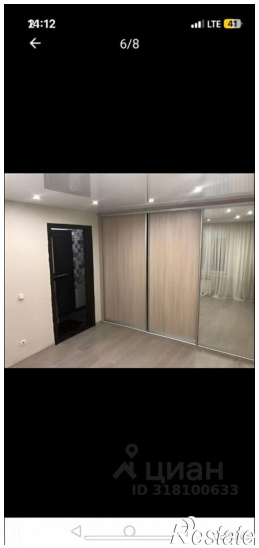
24:12
6/8
циан
ID 318100633
Restate

24:12
3/8
циан
ID 318100633
Restate

24:13
4/8
циан
ID 318100633
Restate

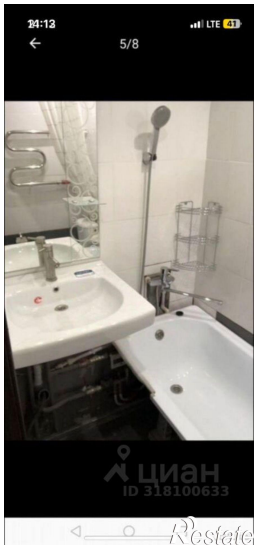
24:13
5/8
циан
ID 318100633
Restate

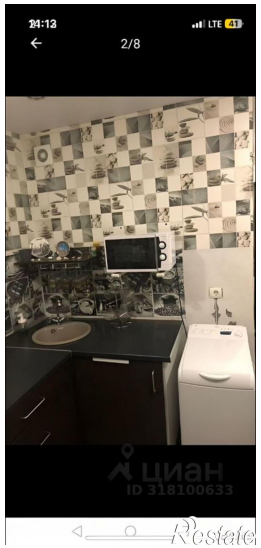
24:13
2/8
циан
ID 318100633
Restate

24:13
1/8
циан
ID 318100633
Restate