Купить квартиру за 4 900 000 рублей на Заозёрная улица, 4

Омская область, Заозёрная улица, 4

4 900 000 Р
84 483Р за м^2

58.00 м^2	39.30 м^2	6.00 м^2	3 из 5
Общая	Жилая	Кухня	Этаж

Арт. 106773308 Предлагаем к продаже теплую, светлую квартиру в тихом спальном районе нашего города. Для тех, кто ценит уют, тишину и спокойствие. Ухоженная придомовая территория. Рядом с домом детская игровая площадка. В соседнем дворе хорошая хоккейная коробка. Чистый подъезд. Порядочные, доброжелательные соседи. Застеклённая лоджия. Окна ПВХ. Отличная инфраструктура района сделает вашу жизнь комфортной: в шаговой доступности д/с 165, 216; школы 46, 51, медицинские учреждения (поликлиника 11), ФОК им. Родниной, остановки общественного транспорта. Документы на квартиру прошли юридическую экспертизу. Помощь в одобрении ипотеки, работа с банками партнёрами, предоставление дополнительных скидок по ипотеке. Звоните! С удовольствием ответим на все интересующие вопросы.

0 с 04.06.2025, обновлен 04.06.2025

Продавец: Собственник

Телефон: +79136605373

Характеристики
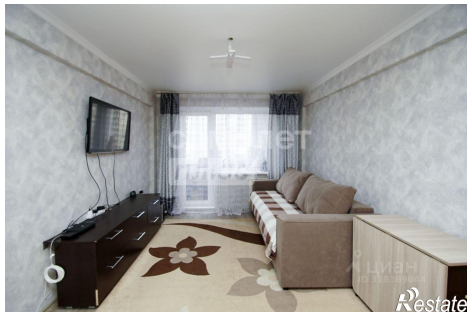
Количество комнат	3	Тип дома	панельный
Этаж	3	Этажей всего	5
Площадь жилая	39.30 кв. м	Площадь комнат	16.00 кв. м
Площадь кухни	6.00 кв. м