Купить квартиру за 4 500 000 рублей на проспект Мира, 167/3

Омская область, проспект Мира, 167/3

4 500 000 Р
81 818Р за м^2

55.00 м^2	7.00 м^2	1 из 5
Общая	Кухня	Этаж

Центр недвижимости и ипотеки ТандемТ предлагает к продаже отличную 3х комнатную квартиру в городке Нефтяниках, на ул. Мира д 167, к 3 , 1 этаж 5 эт. панельного дома. Квартира светлая, уютная, теплая ,не угловая, сделан свежий косметический ремонт , окна ПВХ на солнечную сторону,натяжные потолки ,сан узел в кафеле, кладовая - гардеробная,новому хозяину остается новый кухонный гарнитур и шкаф купе.Чистый подъезд,ухоженный двор,дружные соседи. Дом расположен в микрорайоне с развитой инфраструктурой: почта, продуктовые магазины , супермаркеты, в шаговой доступности детские сады 338 и 116, школа 95,а так же остановка общественного транспорта,уехать можно в любую точку города. Чистая продажа ,документы готовы,долгов нет, два совершеннолетних собственника . Звоните ! Вы хотите приобрести нашу квартиру, но еще не продана своя? Примем на реализацию вашу недвижимость. Центр недвижимости и ипотеки ТандемТ поможет с оформлением ипотеки любой сложности, сертификаты, материнский капитал. Гарантирует безопасное и комфортное сопровождение сделки.

0 с 06.06.2025, обновлен 06.06.2025

Продавец: Антонина

Телефон: +79095351753

Характеристики

Количество комнат	3	Этаж	1
Этажей всего	5	Площадь кухни	7.00 кв. м
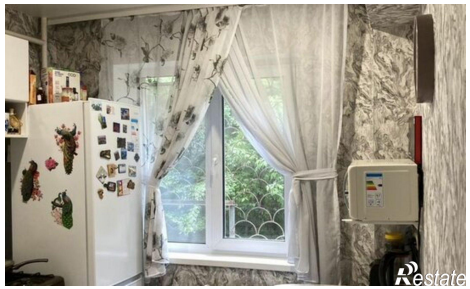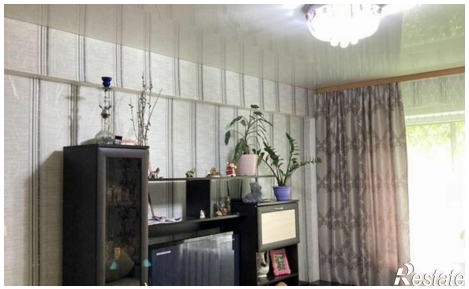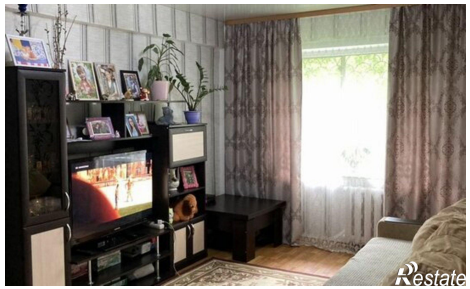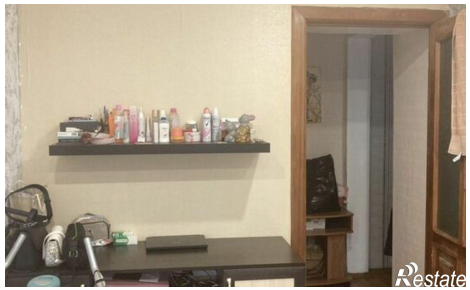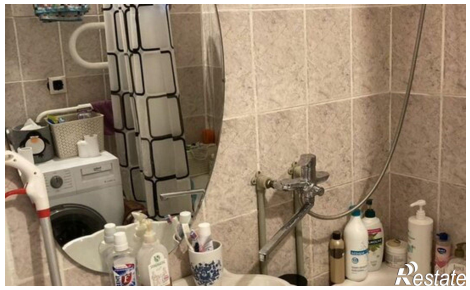
https://omskaya-oblast.restate.ru/obj/prodazha-tryohkomnatnoy-kvartiri-prospekt-mira-167-3-18232043757/