Купить квартиру за 2 200 000 рублей на Батумская улица, 40/1

Омская область, Батумская улица, 40/1

2 200 000 Р
50 000Р за м^2

44.00 м^2
Общая

1 из 1
Этаж

Продаётся квартира в 4-х квартирном доме. Участок и квартира в собсвенности. Есть свободный пристрой. Водопровод и отопление центральное. Своя банька и гараж для авто.

0 с 06.06.2025, обновлен 06.06.2025

Продавец: Татьяна

Телефон: +79059430420

Характеристики
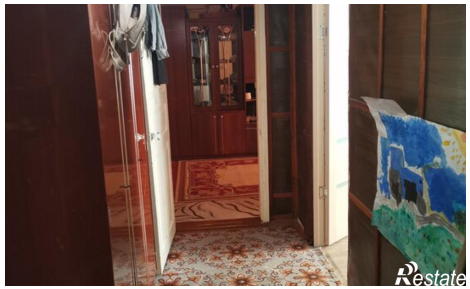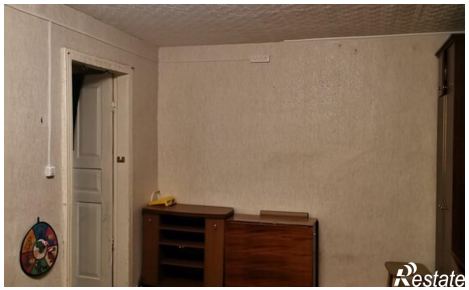
Количество комнат	2	Этаж	1
Этажей всего	1