Купить квартиру за 5 399 000 рублей на улица Лаптева, 4

Омская область, улица Лаптева, 4

5 399 000 Р
85 698Р за м^2

63.00 м^2	9.00 м^2	1 из 10
Общая	Кухня	Этаж

Продается уютная 3-комнатная квартира на первом этаже в панельном доме ленинградской серии. Светлая, не угловая, с удобной планировкой. В квартире три изолированные комнаты, большая кухня и просторная прихожая. Раздельный санузел и удобный тамбур на две квартиры. Под лоджией есть функциональный сухой глубокий погреб. Окна ПВХ, санузел раздельный, душевая кабинка. Установлены все необходимые счетчики. Квартира находится в спальном районе с хорошей транспортной развязкой. •Инфраструктура рядом: детский сад 354, 314, 328, школа 8, 63, учреждения дополнительного образования, бассейны и разнообразные магазины. Банки, почта России и парикмахерские. •Хорошая транспортная доступность позволяет быстро добраться до любой точки города. 2 минуты до ближайшей остановки. Работаем со всеми видами жилищных сертификатов. Чистая продажа. Звоните, договоримся о просмотре.

0 с 06.06.2025, обновлен 06.06.2025

Продавец: Галина

Телефон: +79095364178

Характеристики

Количество комнат	3	Этаж	1
Этажей всего	10	Площадь кухни	9.00 кв. м
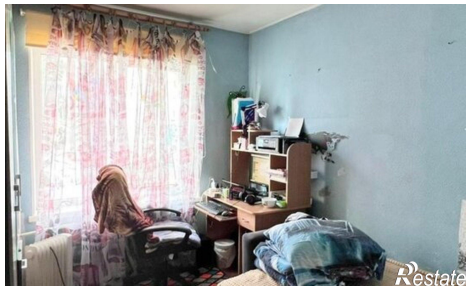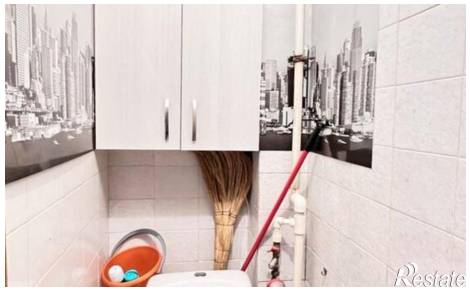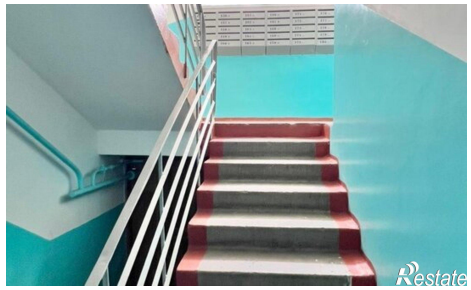
https://omskaya-oblast.restate.ru/obj/prodazha-tryohkomnatnoy-kvartiri-ulica-lapteva-4-18232049712/