Купить квартиру за 1 800 000 рублей на улица 22 Апреля, 24

Омская область, улица 22 Апреля, 24

1 800 000 Р
128 571Р за м^2

14.00 м^2	4.00 м^2	1 из 5
Общая	Кухня	Этаж

Арт. 106579746 Продается уютная студия в ипотеку под 14,75% или со сниженным платежом в течение 13 месяцев сроком на 13 лет!!! Выполнен косметический ремонт, заменены трубы на пластиковые, установлены счетчики, есть вывод под стиральную машину, в ванной комнате установлен душ и сантехника. Есть кухонная зона и зона отдыха. Студия подходит как для проживания, так и для сдачи в аренду на длительный срок. Всё, что на фото - останется новым собственникам. Район с развитой инфраструктурой, рядом садик, школа, сетевые магазины, удобная транспортная развязка. ЗВОНИТЕ!!! покажем в любое время!

0 с 11.06.2025, обновлен 11.06.2025

Продавец: Отраснова Алевтина

Телефон: +79647830672

Характеристики

Количество комнат	1	Этаж	1
Этажей всего	5	Площадь кухни	4.00 кв. м

самолет
плюс

самолет
плюс

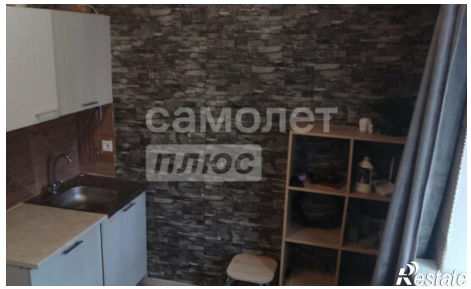
самолет
плюс

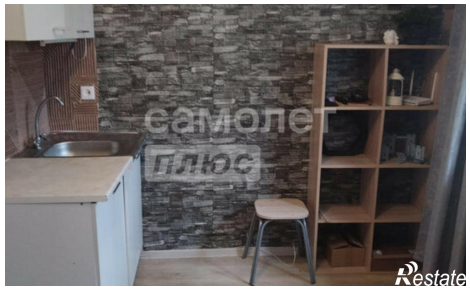
самолет
плюс

самолет
плюс

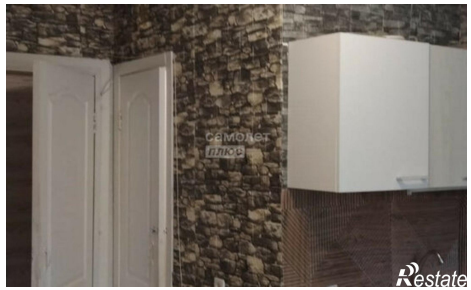

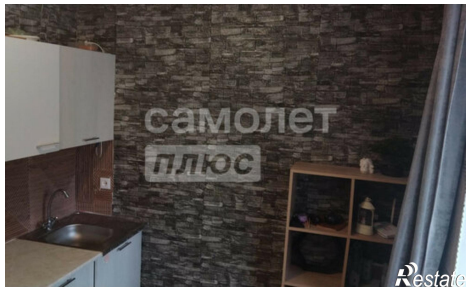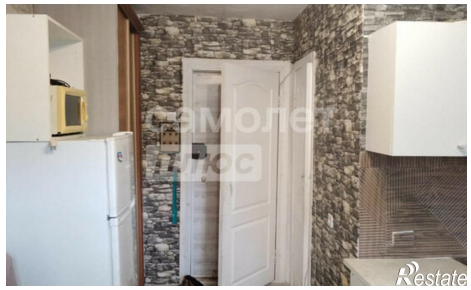
самолет
плюс