Купить квартиру за 17 900 000 рублей на улица Перелёта (дублёр), 28

Омская область, улица Перелёта (дублёр), 28

17 900 000 Р
205 747Р за м^2

87.00 м^2	15.00 м^2	7 из 15
Общая	Кухня	Этаж

Просторная трехкомнатная квартира площадью 87 м² расположена в микрорайоне Прибрежный-2 — одном из самых благоустроенных районов левобережья. Объект находится на 5-м этаже 9-этажного кирпичного дома 2018 года постройки, что гарантирует современные стандарты строительства и энергоэффективность. Южная ориентация окон обеспечивает максимальное естественное освещение в течение всего дня. Квартира полностью готова к проживанию: выполнен капитальный дизайнерский ремонт с использованием долговечных и качественных материалов . Кухня 14 м² оборудована гарнитуром со встроенной техникой. Санузел раздельный, с душевой кабиной и полотенцесушителем. Планировка функциональная — изолированные комнаты позволяют комфортно разместить семью или организовать кабинет. Микрорайон отличается развитой инфраструктурой: в пешей доступности (37 минут) три общеобразовательные школы, четыре детских сада, поликлиника и супермаркеты Магнит и Пятерочка . Остановка общественного транспорта в 150 метрах. Вы с легкостью доберетесь в любую точку города и за 7-10 минут до центра . Для покупателей доступны опции ипотечного кредитования с пониженной ставкой через банки-партнеры, юридическая проверка документов и сопровождение сделки. Объект подходит как для постоянного проживания, так и для долгосрочных инвестиций ...

0 с 11.06.2025, обновлен 11.06.2025

Продавец: Собственник

Телефон: +79136512733

Характеристики

Количество комнат	3	Тип дома	кирпичный
Этаж	7	Этажей всего	15
Площадь кухни	15.00 кв. м		

https://omskaya-oblast.restate.ru/obj/prodazha-tryohkomnatnoy-kvartiri-ulica-perelyota-dublyor-28-18232076104/

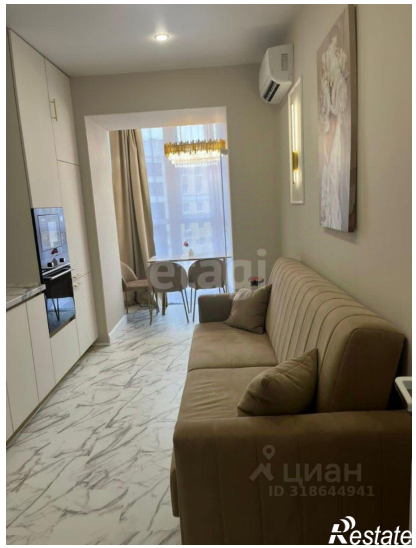

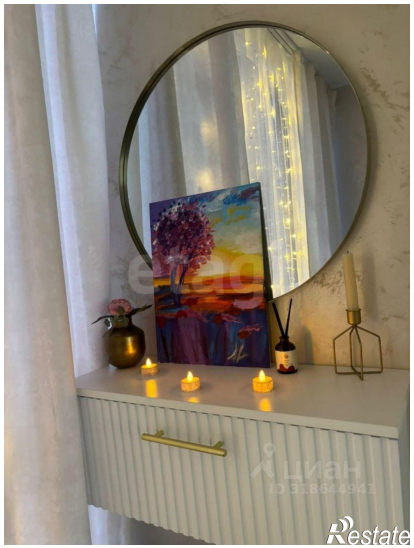

etagi
Restate

etagi
Restate