Купить квартиру за 20 000 000 рублей на Омск г., Центральный, Кемеровская ул., д.24

Омская область, Омск г., Центральный, Кемеровская ул., д.24

20 000 000 Р
165 289Р за м^2

121.00 м^2	90.00 м^2	20.00 м^2	16 из 21
Общая	Жилая	Кухня	Этаж

4 к. квартира для большой семьи в закрытом жилом комплексе Ласточкино гнездо. Один взрослый собственник, чистая продажа. О квартире: Квартира с шикарными видовыми характеристиками на город и р. Иртыш. Функциональная планировка включает в себя: просторную прихожую, из которой выходят все помещения квартиры; гостевой санузел; кухня, оборудованная кухонным гарнитуром и бытовой техникой; гостиная с панорамным остеклением; спальня родителей; спальня с гардеробной ; спальня с выходом на лоджию. Функционал квартиры продуман для проживания большой семьи с детьми: просторная обеденная зона для сбора всей семьи и гостей, достаточно мест хранения- шкафы- купе и гардеробная, два санузла, спортивный уголок в детской, лоджия, которую можно использовать как зону отдыха или разместить велотренажер. Ремонт: интерьер квартиры выдержан в классическом стиле, использованы при ремонте качественные дорогостоящие материалы. О доме: закрытый жилой комплекс Ласточкино гнездо , ухоженная придомовая территория, подземный паркинг, два лифта, интеллигентные соседи, свое ТСЖ. Инфраструктура рядом: школы, детский сады, студии раннего развития детей - все в пешей доступности, магазины, для прогулок набережная Тухачевского, парк Зеленый остров, удобная транспортная развязка. Уникальное предложение для ...

0 с 11.06.2025, обновлен 11.06.2025

Продавец: Собственник

Телефон: +79131412730

Характеристики
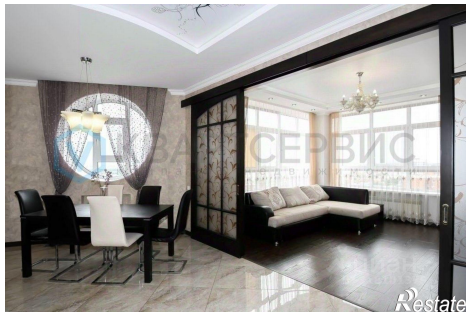
Количество комнат	4	Тип дома	кирпичный
Этаж	16	Этажей всего	21
Площадь жилая	90.00 кв. м	Площадь комнат	15.00 кв. м
Площадь кухни	20.00 кв. м