Купить квартиру за 6 150 000 рублей на улица Ядринцева, 26

Омская область, улица Ядринцева, 26

6 150 000 Р
97 619Р за м^2

63.00 м^2	11.00 м^2	9 из 10
Общая	Кухня	Этаж

На продаже просторная, светлая 3 комнатная квартира с изолированных окнами и кухней 11 кв. В квартире сделан ремонт, ванная комната и санузел облицован кафелем, балкон и лоджия застекленны. При продаже остается кондиционер, шкафы купе, кухонный гарнитур с газовой плитой. С окна отличный вид, в шаговой доступности все объекты для жизнеобеспечения. Подходит под все виды сделок.

0 с 14.06.2025, обновлен 14.06.2025

Продавец: чубарь александра

Телефон: +79024601993

Характеристики
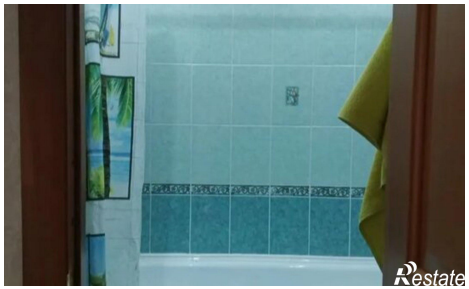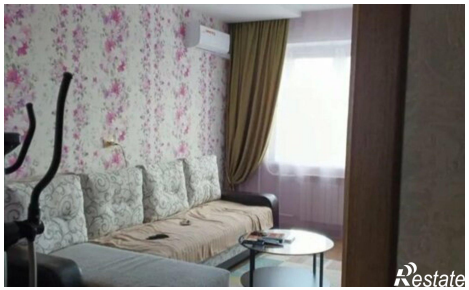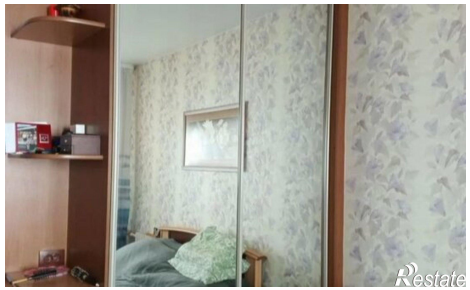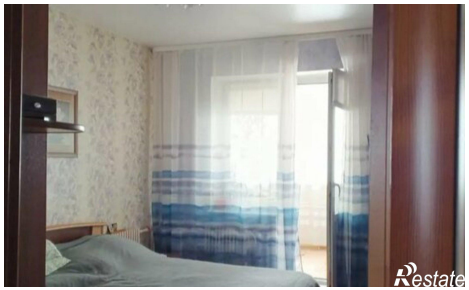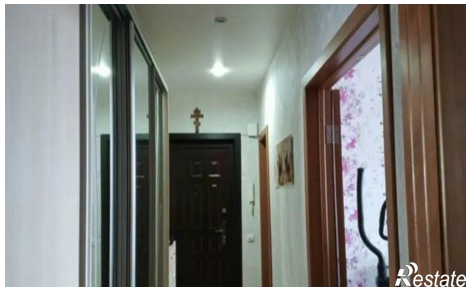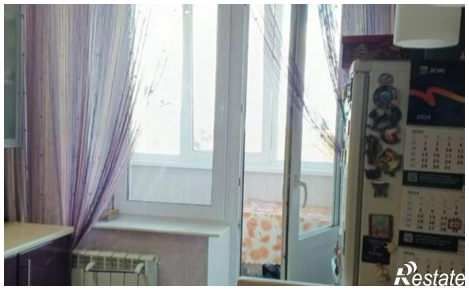
Количество комнат	3	Этаж	9
Этажей всего	10	Площадь кухни	11.00 кв. м