Сдать квартиру за 20 000 рублей на проспект Менделеева, 24А

Омская область, проспект Менделеева, 24А

20 000 Р в месяц

46.00 м^2	32.00 м^2	7.00 м^2	5 из 5
Общая	Жилая	Кухня	Этаж

Квартира в хорошем состоянии чистая тёплая, окна ПВХ ванна кафель балкон застеклён. Необходимая мебель для проживания, бытовая техника холодильник стиральная машинка телевизор микроволновка. Оплата помесячно 20000 руб+сч свет вода газ это примерно около 1500 руб. Без залога. Комиссия Агентства 11000 руб по факту заселения.

0 с 15.06.2025, обновлен 15.06.2025

Продавец: Собственник

Телефон: +79136700955

Характеристики
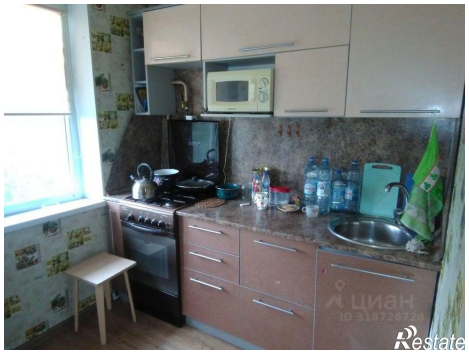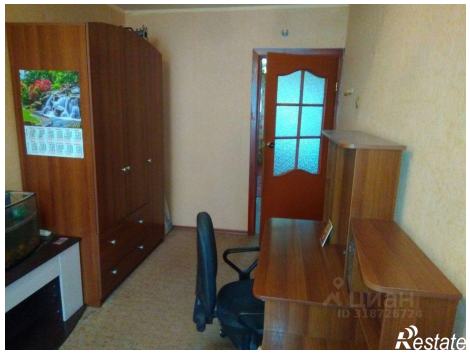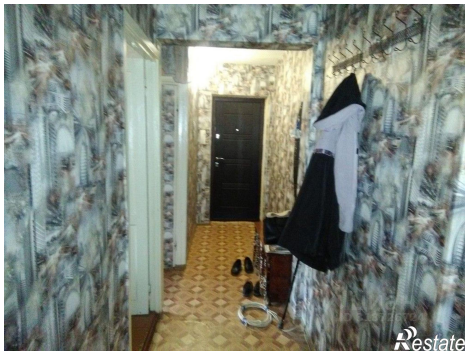
Количество комнат	2	Этаж	5
Этажей всего	5	Площадь жилая	32.00 кв. м
Площадь кухни	7.00 кв. м