Купить квартиру за 7 890 000 рублей на улица Завертяева, 18 к1

Омская область, улица Завертяева, 18 к1

7 890 000 Р
119 545Р за м^2

66.00 м^2	39.00 м^2	14.00 м^2	8 из 11
Общая	Жилая	Кухня	Этаж

Продается светлая и уютная трехкомнатная квартира в Омске по адресу: улица Завертяева, 18к1. Общая площадь квартиры составляет 66 кв. м, из которых 39 кв. м — жилая площадь, а кухня занимает 11 кв. м. Квартира расположена на 8 этаже 11-этажного дома, построенного в 2013 году. Дом панельный, с надежной конструкцией и качественным обслуживанием. В квартире выполнен евроремонт, который порадует новых владельцев современным дизайном и качественными материалами. Просторная кухня станет отличным местом для семейных обедов и ужинов. В квартире есть двк лоджии, что обеспечивает дополнительное пространство для отдыха. Окна выходят во двор, поэтому в квартире всегда тихо и спокойно. Санузел раздельный, что удобно для большой семьи. В квартире остаётся и входит в стоимость вся встроенная мебель отличного качества. Дом оборудован грузовым лифтом, что позволяет легко поднимать крупногабаритные вещи. На территории есть наземная парковка, где всегда найдется место для вашего автомобиля и отличная детская площадка . В доме функционирует мусоропровод, поэтому можно не беспокоиться о выносе мусора. Инфраструктура района развита: в шаговой доступности находятся детские сады, клиники и магазины. Это делает жизнь комфортной и удобной. Хорошая транспортная доступность позволяет быстро добраться до ...

0 с 15.06.2025, обновлен 15.06.2025

Продавец: Собственник

Телефон: +79139709793

Характеристики

Количество комнат	3	Тип дома	панельный
Этаж	8	Этажей всего	11
Площадь жилая	39.00 кв. м	Площадь кухни	14.00 кв. м

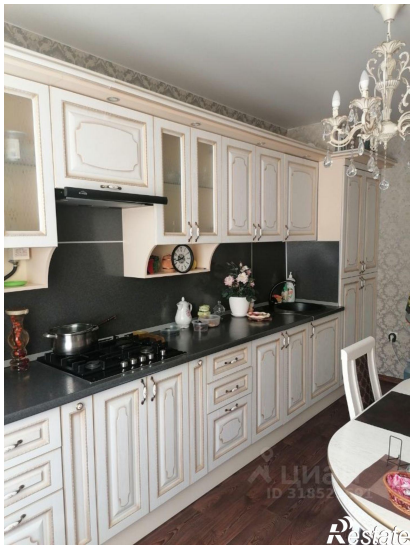

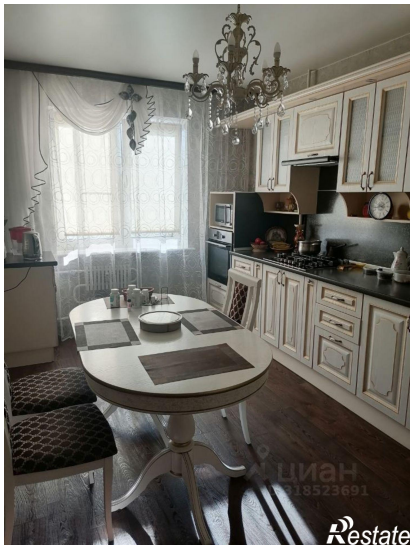
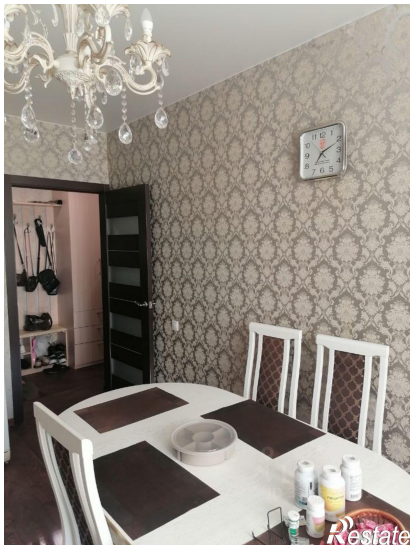
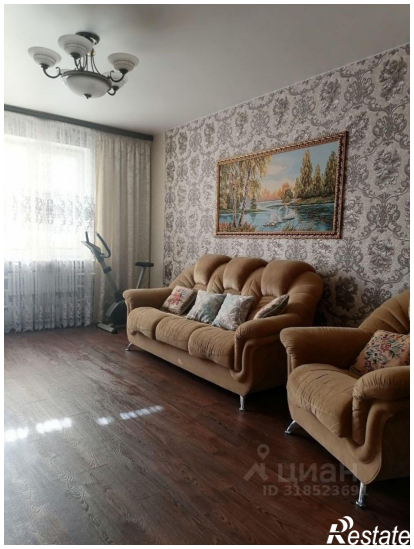

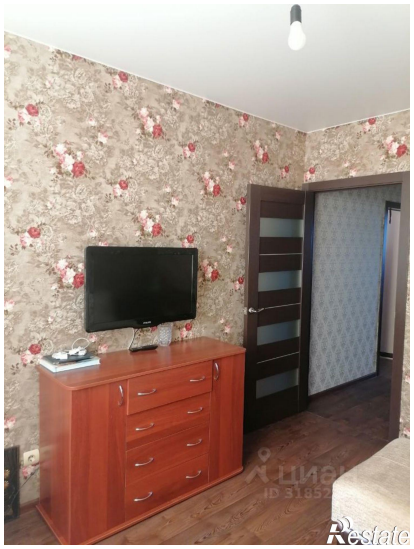
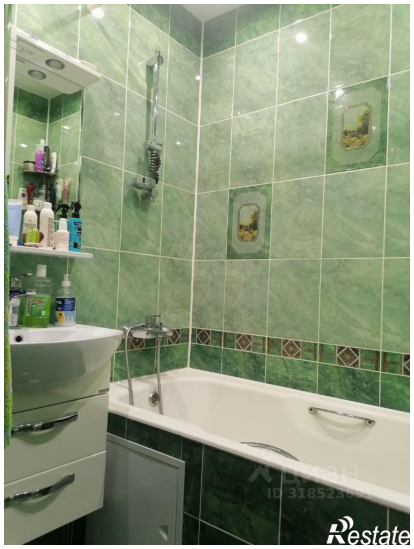

Restate

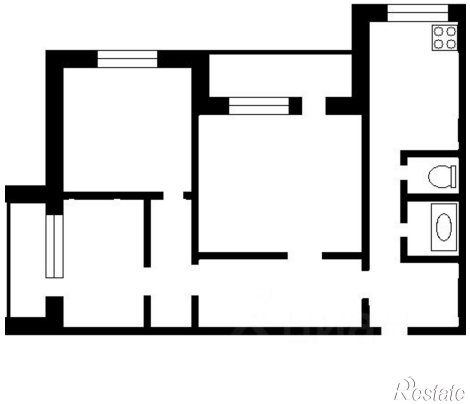
Restate