# Сдать квартиру за 24 000 рублей на Новороссийская улица, 3

Омская область, Новороссийская улица, 3

## 24 000 Р в месяц

| 45.00 м$^2$ | 33.00 м$^2$ | 6.00 м$^2$ | 5 из 5 |
|---|---|---|---|
| Общая | Жилая | Кухня | Этаж |

Сдаётся тёплая, светлая, уютная двухкомнатная квартира в спальное районе на левом берегу. В шаговой доступности школа, детский сад, магазины. В квартире есть холодильник, стиральная машина, телевизор.

0 с 17.06.2025, обновлен 17.06.2025

Продавец: Собственник

Телефон: +79136320464

## Характеристики

| | | | |
|---|---|---|---|
| Количество комнат | 2 | Этаж | 5 |
| Этажей всего | 5 | Площадь жилая | 33.00 кв. м |
| Площадь кухни | 6.00 кв. м | | |

https://omskaya-oblast.restate.ru/obj/arenda-dvuhkomnatnoy-kvartiri-novorossiyskaya-ulica-3-18232110234/

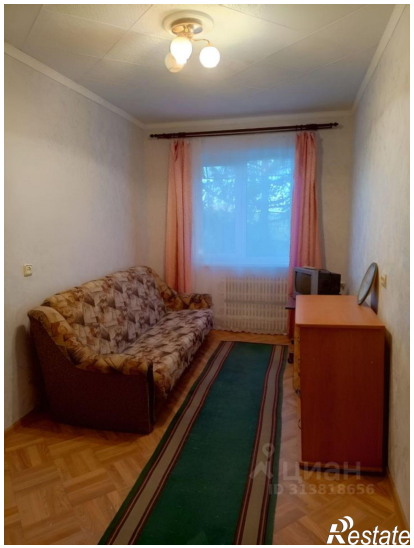

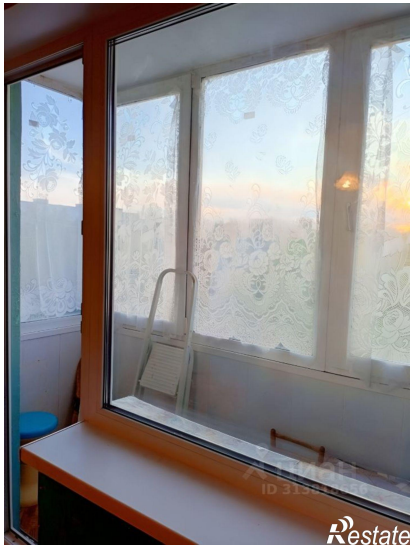
Restate

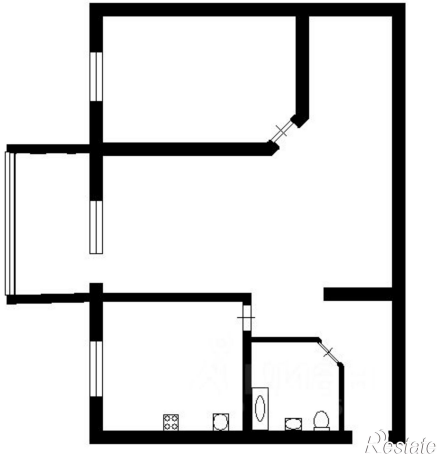
Restate