Сдать квартиру за 23 000 рублей на улица Ватутина, 11А

Омская область, улица Ватутина, 11А

23 000 Р в месяц

48.00 м^2	8.00 м^2	9 из 12
Общая	Кухня	Этаж

КВАРТИРА НА ПРОДАЖЕ! Сдается квартира под дальнейший выкуп. Развитая инфраструктура в шаговой доступности 5 детских садов, 3 школы, а также Детская и взрослая поликлиника 2. ТЦ Маяк в 10, ТЦ Мега в 15 минутах ходьбы. Под домом магазины Пятерочка и Ярче. Через дорогу парк имени 300-летия Омска. Так же есть детская и спортивная площадки во дворе. Тихие соседи, в подъезде сделан кап. ремонт. Оплата: 23000 + ~4500 (ЖКУ+Счетчики) СДАЕТСЯ ТОЛЬКО СЕМЕЙНЫМ ПАРАМ. Уникальная возможность сделать ремонт под себя и завладеть квартирой. Код пользователя: 181909 Номер в базе: 8875047

0 с 18.06.2025, обновлен 18.06.2025

Продавец: Собственник

Телефон: +79139703657

Характеристики

Количество комнат	2	Тип дома	панельный
Этаж	9	Этажей всего	12
Площадь кухни	8.00 кв. м		
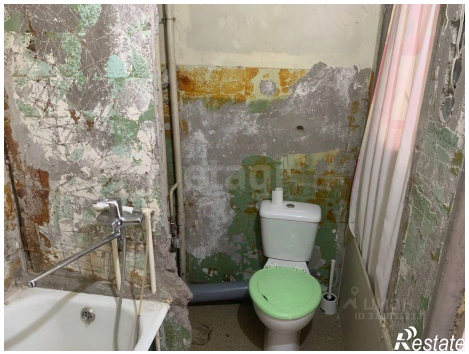
https://omskaya-oblast.restate.ru/obj/arenda-dvuhkomnatnoy-kvartiri-ulica-vatutina-11a-18232119820/